VISALAANDHRA. VIJAYAWADA. Phone 376 ఉదయం Regd No. H. 203

విశాలాంధ్ర

సంపుటి 15 సంచిక 283 | విజయవాడ 16-1-1966 ఆదివారం [6 పేజీలు 10 పై

విశాలాంధ్ర
చందావివరాలు

	ఏజెంటుద్వారా	పోస్టుద్వారా
సంవత్సరం	రు. 38 00	రు 45 00
ఆరు మాసాలు	19 00	22 50
మూడు మాసాలు	9 75	11 25
ఒక మాసం	3 25	3 75

శ్రీమతి ఇందిరా గాంధికి శ్రీ నందా అభినందనలు

న్యూఢిల్లీ, జనవరి 15

శ్రీమతి ఇందిరాగాంధి నేడు పత్రికలవారితో మాట్లాడుతూ తాను ప్రధానిగా తన పేరు ముఖ్యమంత్రులు సూచించిన విషయం ఇప్పుడే ప్రధాన మంత్రి శ్రీ నందా టెలిఫోన్ ద్వారా చెప్పి తనను అభినందించారని అన్నారు. భారతదేశ ప్రధాని పదవిని అలంకరించబోతున్న తొలి మహిళగా మీరు ఏమనుకుంటున్నారు అని ఒక విదేశ విలేకరి అడుగగా నేనూ యితరులంతే కొన్ని ప్రత్యేక బాధ్యతలు నిర్వహించుకున్నదానినే తప్పనిసరి ఉండటంలో ఎక్కువ ఏమీలేదు అన్నారు.

ప్రధానిగా శ్రీమతి ఇందిరాగాంధీ ఎన్నికకగల సూచన

ఇంచుమించు అన్ని రాష్ట్రాల ముఖ్య మంత్రుల, చావన్, నందా ప్రభృతుల తోడ్పాటు

శ్రీ శాస్త్రి కుటుంబానికి పింఛను

కేంద్ర మంత్రివర్గ నిర్ణయం

న్యూఢిల్లీ, జనవరి 15

కేంద్ర మంత్రి వర్గం శ్రీమతి లలితా శాస్త్రికి నెలకు రు 1000/- పింఛను యివ్వాలని నిర్ణయించింది.

మైనర్లుగా వున్న శ్రీ శాస్త్రి నిర్ణీత ఆడ్కొక్కరికి నెలకు రు 100/- కొనసాగ పింఛను యివ్వాలనికూడా మంత్రివర్గం నిర్ణయించింది.

శ్రీమతి లలితా శాస్త్రి ఢిల్లీలోనే తన నివాసము తదితరించుకొనవలసిన పుండి పోయిన పక్షంలో, ఆమెకు తక్కువ అద్దెపై ఇంటిని సమకూర్చాలనికూడా కేంద్రమంత్రివర్గం నిర్ణయించింది.

శ్రీమతి గాంధీ కొసిగిన్ చర్చ

న్యూఢిల్లీ, జనవరి 14

సోవియట్ ప్రధాని కొసిగిన్ నేడు స్వదేశానికి బయలుదేరి వెళ్ళబోయే ముందు కేంద్ర సమాచారశాఖ మంత్రి శ్రీమతి ఇందిరాగాంధీని కలుసుకొని చర్చలు జరిపారు.

శ్రీమతి ఇందిరాగాంధి వైపే రూఢిగా మొగ్గు

551 మంది కాంగ్రెస్ పార్లమెంటరీపార్టీ సభ్యులలో ఇప్పటికే 350 మంది తోడ్పాటు

(విశాలాంధ్ర ప్రత్యేక విలేకరి)

న్యూఢిల్లీ, జనవరి 15

ప్రధాన మంత్రి పదవికి జరుగనున్న ఎన్నికలలో శ్రీమతి ఇందిరాగాంధి ప్రథమ స్థానంలో ఉన్నట్లు దూఢీగా తెలుస్తోంది.

కాత్యత గల్గిన కాంగ్రెస్ వర్గాలవారు శనివారం మధ్యాహ్నం వరకు జరిపిన "గేలప్ పోలింగ్"లో కాంగ్రెస్ పార్లమెంటరీపార్టీలోని 551 మందిలో 350 మంది శ్రీమతి ఇందిరాగాంధీని బలపర్చుతూ తమ అభిప్రాయాలను వ్యక్తం చేసినట్లు తెలుస్తోంది.

9 మంది రాష్ట్ర ముఖ్య మంత్రులు ఇంతవరకు శ్రీమతి ఇందిరా గాంధిని బలపర్చుతూ తమ అభిప్రాయాలను తెలిపారు. అందులో మద్రాసు, మైసూరు, ఆంధ్ర, మహారాష్ట్ర, రాజస్థాన్, మధ్యప్రదేశ్, ఒరిస్సా, అస్సామ్, కాశ్మీర్ మంత్రులున్నారు

వచ్చేసు బెంగాల్, పంజాబు ముఖ్యమంత్రులు కూడా శ్రీమతి ఇందిరాగాంధీనే బలపర్చడానికి సంసిద్ధులై ఉన్నట్లు తెలుస్తున్నది.

పోటీచేయడానికి మురార్జీదేశాయ్ నిశ్చయం; ఎన్నికకై 19 న కాంగ్రెసుపార్టీ సమావేశం

న్యూఢిల్లీ, జనవరి 15

శ్రీమతి ఇందిరా గాంధీ ప్రధానిగా ఎన్నిక కావడం తథ్యమని నేటి పరిణామాలనుబట్టి స్పష్టంగా తెలుస్తూంది.

ఆమె అభ్యర్థిత్వాన్ని బలపరుస్తూ యించుమించు అన్ని రాష్ట్రాల ముఖ్యమంత్రులు ప్రకటించారు. శ్రీ నందా చావన్‌వర్గాలుకూడ శ్రీమతి ఇందిరా గాంధీనే బలపరచడానికి నిర్ణయించుకొన్నాయి.

కాని, ప్రధాని మంత్రిపదవికి తాను పోటీ చేయదలచే నిశ్చయించుకొన్నానని శ్రీ మురార్జీదేశాయి ప్రకటించారు. నాయకుని ఎన్నికకై కాంగ్రెస్ పార్లమెంటరీ సమావేశం ఈ నెల 19న సమావేశం కానున్నది.

నేడుదయం అనేక రాష్ట్రాల ముఖ్యమంత్రులు మధ్య ప్రదేశ్ భవన్‌లో ఇష్టాగోష్ఠిగా సమావేశమై కాంగ్రెస్ పార్లమెంటరీ పార్టీ నాయకత్వానికి పోటీ చేయవలసిందిగా శ్రీమతి ఇందిరా గాంధీని కోరడానికి నిశ్చయించారు.

ఆ తరువాత వారు కాంగ్రెస్ అధ్యక్షుని ఇంటికి వెళ్ళి తమ నిర్ణయాన్ని శ్రీ కామరాజ్‌కు అందజేశారు.

ఏది ఏమైనప్పటికీ నాయకత్వ స్థానానికి పోటీ చేయాలని నిర్ణయించుకొన్న శ్రీ మొరార్జీ దేశాయి పోటీనుంచి విరమించుకోవలసిందిగా నచ్చజెప్పుటకు ముఖ్యమంత్రులు శ్రీ అతుల్య ఘోష్‌ను కలుసుకొని విజ్ఞప్తి చేశారు.

శ్రీ మొరార్జీ ఉపసంహరించుకొంటే, కాంగ్రెస్ పార్లమెంటుపార్టీ నాయకత్వ స్థానానికి ఏకగ్రీవంగా ఎన్నిక జరుగగలదని వీరన్నారు.

ముఖ్యమంత్రుల సమావేశాన్ని మధ్య ప్రదేశ్ ముఖ్యమంత్రి శ్రీ డి. పి. మిశ్రా ఏర్పాటు చేశారు. వీరు సుమారు గంటసేపు సంప్రతింపులు జరిపిన అనంతరం ఈ పై నిర్ణయం చేశారు.

సమావేశానికి హాజరయిన వారు: శ్రీ వి. పి. నాయక్ (మహారాష్ట్ర), శ్రీ కె. బ్రహ్మానందరెడ్డి (ఆంధ్రప్రదేశ్), శ్రీ నవీన్ పట్నాయక్ (ఒరిస్సా), శ్రీ డి. పి. మిశ్రా (మధ్యప్రదేశ్), శ్రీ ఎం. భక్తవత్సలం (మద్రాసు), శ్రీ విజయింగ్ (మైసూరు), శ్రీ మోహన్‌లాల్ సుఖాడియా (రాజస్థాన్), శ్రీ సి. ఎం. సాదిక్ (జమ్మూ-కాశ్మీర్) అస్సాం రాష్ట్రం తరపున శ్రీ డి. కె. దాయా, శ్రీ ఫక్రుద్దీన్ అహ్మద్ గారలు హాజరయ్యారు. వీరేకాక ముఖ్యమంత్రి శ్రీ వి. కె. సాహే సమావేశంలో కొంత సేపటుండి వెళ్ళిపోయారు.

కేంద్ర ఆహార వ్యవసాయ మంత్రి శ్రీ సి. సుబ్రహ్మణ్యం కూడ ఈ సమావేశంలో పాల్గొన్నారు.

ఉత్తర ప్రదేశ్ పశ్చిమ బెంగాల్ పంజాబు ముఖ్య మంత్రులు నిన్న శ్రీ మిశ్రాతోను, కాంగ్రెస్ అధ్యక్షునితోను చర్చలు జరిపారు. అయితేనేమి మాత్రం నేడీ సమావేశంలో పాల్గొనలేదు వారెవరూ నేడీరాజధానిలోలేరు.

సమావేశానికి రావలసిందిగా శ్రీ మిశ్రా పెరిఫోన్‌లో ముఖ్య మంత్రులకు తదితరులకు తెలియజేశారు.

ముఖ్య మంత్రుల నిర్ణయం తెలుస్తూనే శ్రీమతి ఇందిరాగాంధీపై అభిమానంతో అనేక మంది నర్సింగ్ రోడ్డునగల ఆమె నివాసానికి వెళ్ళి అభినందనలు తెలియజేశారు.

ఈ దశలో తాను ఏవిధమైన వ్యాఖ్యానం చేయడానికి సిద్ధంగాలేనని, అన్ని రాంతాలవారి పూర్తి అభ్యర్థనకు నేనిస్తుంటానని అన్నారు.

పోటీ చేస్తానని మురార్జీ ప్రకటన

ముఖ్యమంత్రుల కోర్కెమేరకు శ్రీ అతుల్యఘోష్ నేడు మురార్జీని కలుసుకొని మాట్లాడారు.

ఆ తరువాత శ్రీ దేశాయ్ విలేకరులతో మాట్లాడుతూ తన వైఖరిలో మార్పులేదు అన్నారు. ఎన్నికలు అయిపోయేవరకు తన వైఖరి మారబోదన్నారు.

ముఖ్యమంత్రుల నిర్ణయంపట్లతనపై బలిగో మార్పు రాకపోవడమేకాక, అది మరింత బలపడిందు శ్రీ దేశాయ్ అన్నారు.

అంతకుముందు, ముఖ్యమంత్రుల నందే లాకి మురార్జీ సమావేశ మేమి టని విలేకరులు శ్రీ అతుల్యఘోష్‌ను అడిగారు. తాను ఆయన సమావేశం తిరుగులేని వెళ్ళలేదని ముఖ్యమంత్రుల నిర్ణయం శ్రీ దేశాయ్‌కి తెలియ జేయడానికి మాత్రమే అయిన్నూ చూశానని శ్రీ అతుల్యఘోష్ అన్నారు.

ఎన్నిక విషయంలో ఏకాభిప్రాయం ఏర్పడగలదనే ఇంకా ఆశిస్తున్నారా అని విలేకరులు ప్రశ్నించగా, జనవరి 19 వరకు అందరికీ ప్రయత్నిస్తూనే వుంటామన్నారు.

ఒక ప్రశ్నకు శ్రీ మురార్జీదేశాయి సమాధానం ఇస్తూ నాయకత్వ ఎన్నిక ఏకగ్రీవంగా జరుగుతుందని తాను చెప్పలేకపోయానన్నారు. యువజనులు వోటుచేసేది వారుదాను అయిన అన్నారు. ముఖ్యమంత్రులలో కూడా కొందరు మాత్రమే అభిప్రాయాలు చెప్పారు. అందులో ఒకరు ఢిల్లీ నుంచి బయలుదేరి వెళ్ళబోయారని అన్నారు. బహుశా గుజరాత్ ముఖ్యమంత్రి ఉద్దేశించి శ్రీ దేశాయి ఈమాట చెప్పి వుంటారు.

కామరాజ్ ప్రకటన

శ్రీమతి ఇందిరాగాంధి నూతన పార్టీ నాయకురాలిగా ఎన్నుకోవలసిందిగా అన్ని రాష్ట్రాల ముఖ్యమంత్రులు తనతో చెప్పినట్లు శ్రీ కె. కామరాజ్ పత్రికలవారితో చెప్పారు.

వారి అభిప్రాయాన్ని మీరు దృష్టిలోపెట్టాలని ప్రశ్నించగా, ఏకగ్రీవాభిప్రాయంకోసం వారి అభిప్రాయాన్ని అన్నివిధాలా పరిగణనలోకి తీసుకోవాలని ఆయన చెప్పారు.

కాంగ్రెసు పార్టి ఏకగ్రీవంగానే అభ్యర్థిని ఎన్నుకొంటుందనే విశ్వాసం నిన్న జరిగిన కార్యవర్గ సమావేశంలోకూడా తాను వెలిబుచ్చినట్లు ఆయన చెప్పారు.

ఐక్యత పొందడం కోసం ఎక్కడికి అవసరమయితే అక్కడికి తాను వెళతానని, మొరార్జీదేశాయి పోటీనుంచి విరమించుకోవలసిందిగా కోరతానా అని విలేకరులు ప్రశ్నించగా, కామరాజ్ పై సమాధానం చెప్పారు.

షేర్ మార్కెట్‌పై ప్రధాని ఎన్నిక ప్రభావం

కలకత్తా, జనవరి 15

షేర్ మార్కెట్ నేడు కొంతమందకొడిగా వున్నది. క్రయ విక్రయాలు చురుకుగాలేవు. కాంగ్రెస్‌పార్లమెంటరీ పార్టీ నాయకుని ఎన్నిక విషయంలో ఏర్పడిన అనిశ్చిత పరిస్థితి ఇందుకు కారణమని ఎ. టి. ఎలేకరి వ్రాస్తున్నాడు.

తాష్కంట్ ప్రకటన ప్రకారం సైనికబలాల ఉపసంహరణ చర్యలు

భారత-పాక్ సైన్యాధిపతులు త్వరలోసమావేశం కానున్నారని శ్రీ స్వరణ్‌సింగ్ రేడియోప్రసంగం

న్యూఢిల్లీ, జనవరి 15

తాష్కంటు ప్రకటన ప్రకారం భారత, పాక్ సైనిక దళాల ఉపసంహరణకు భారత, పాక్ సైనికాధిపతులు త్వరలోనే సమావేశ మౌతారని విదేశ వ్యవహారాల మంత్రి శ్రీ స్వరణ్‌సింగ్ నేడు రేడియోలో మాట్లాడుతూ తెలిపారు

భారత-పాకిస్తాన్ తూర్పు, పశ్చిమ రణ రంగాలలో హద్దులోను, యుద్ధ విరమణ రేఖ వెంబడి, శాంతి స్థాపనకు తీసుకోవలసిన తక్కలను గూర్చి వీరు ఆలోచిస్తారు.

(లాల్‌బహదూర్ శాస్త్రి తెలియజేసిన ప్రకారం, రాష్ట్రపతి అయూబ్ ఖాన్ సమావేశపు తమ తాష్కంటు పర్యటన ప్రతీక అని ఆయన చెప్పారు. ఆ సందర్భంగా భారత శాంతి శాస్త్రి ఇచ్చిన అంతిమ సందేశ అని చెప్పారు. మన ప్రతిష్ఠం భోగోళిక సమగ్రతను కాపాడుకోడానికి మనం ఎంత ధైర్యంతోను, దీక్షతోను పోరాడామో, అదే దీక్షతో మనం శాంతికోసం కృషి చేయాలని శాస్త్రి సందేశం ఇచ్చారని. ఆయన ఆశయం అనుసరించి మనం కృషి చేయటం మన విధి అని స్వరణ్ సింగ్ చెప్పారు.

తాష్కంటు ప్రకటన మేరకు, భారత, పాకిస్తాన్ మధ్య శాంతిని, పాటక్యాన్ని నెలకొల్పడానికి తాము ఎక్కడ వున్నప్పటికీ, ఏ విధమైన తీవ్ర పద్ధతిని అనుసరిస్తున్నప్పటికీ భారతీయుల అందరూ ఆలోచిస్తూ పోవాలని విజ్ఞప్తి చేశారు.

లాహోర్‌లో సైనిక ప్రతినిధుల సమావేశం

న్యూఢిల్లీ, జనవరి 15

భారత - పాకిస్తాన్ సైనిక ప్రతినిధులు నేడు లాహోర్‌లో సమావేశం

(మిగతా 6 వ పేజీలో)

తాష్కంట్ ఒప్పందంపై వివరణ

సంధా, చావన్, స్వర్ణసింగ్‌లచే

న్యూఢిల్లీ, జనవరి 15

తాష్కంట్ ఒప్పందం వివరాలను ప్రధాని లాల్‌బహదూర్ శాస్త్రి, విదేశాంగ మంత్రి శ్రీ స్వరణ్‌సింగ్, రక్షణ మంత్రి శ్రీ దావన్‌గార్లు కాంగ్రెస్ పార్లమెంటరీ పార్టీ కార్యకర్తలకి వివరించారు.

సైనిక రీత్యా ఈ ఒప్పందం అంతగా సంతృప్తికరంగానే ఉన్నట్లు రక్షణ మంత్రి శ్రీ దావన్ చెప్పినట్లు తెలుస్తున్నది.

మంత్రివర్గం నుంచి శ్రీ మహావీరత్యాగి రాజీనామా దాఖలవిన పరిస్థితులను శ్రీ నందా వివరించారు. శ్రీ నందా ఒక ప్రశ్నకు జవాబు ఇస్తూ, ప్రధాని శాస్త్రి తాష్కంట్ వెళ్ళబోయే ముందు ప్రభుత్వంలోని సభ్యులు తన వద్ద వరుసలో, పూర్తి సంప్రదింపులు జరిపారని తాష్కంట్ సమావేశంలో తర్వాత రాదగు వివిధ సంగతులు, సందర్భాలు ఆయన కూలంకషంగా మాట్లాడారని, అందువల్ల తన వద్ద తమ అభిప్రాయాలను ఆయన క్షుణ్ణంగా తెలుసుకునే ఉన్నారని అన్నారు.

వియత్నామ్‌పై భారత ప్రభుత్వం వాగిసలాట వైఖరిని విడనాడాలి

భారత కమ్యూనిస్టుపార్టీ డిమాండు: అమెరికా సైనిక బలాలను పూర్తిగా ఉపసంహరించేటట్లు చూడాలని హెచ్చరిక

న్యూఢిల్లీ, జనవరి 15

వియత్నామ్‌పట్ల భారత ప్రభుత్వం అనుసరిస్తున్న బలహీనమైన వాగిసలాట వైఖరిని విడనాడి, సమైక్య ఆసియా - ఆఫ్రికా కార్యాచరణ ద్వారా వియత్నామ్‌లో అమెరికా దురాక్రమణకు వ్యతిరేకంగా తగు చర్యలు తీసుకోడానికి చొరవ ప్రదర్శించాలని భారత కమ్యూనిస్టుపార్టీ జాతీయ సమితి తీర్మానించింది.

వియత్నామ్‌లో అమెరికా దురాక్రమణకు వ్యతిరేకంగా శక్తివంతంగావ్యవహరించడంలో భారత ప్రభుత్వం విఫలమైనందుకు జాతీయ సమితి తన విచారాన్ని వ్యక్తంచేసింది. అంతకు ముందుచేతలో ఉత్తరవియత్నామ్‌పై బాంబు దాడిని ఆపుజేయాలని భారతదేశం డిమాండు చేసింది." ఉత్తరవియత్నామ్ విముక్తి సంపదనను గుర్తించింది. కాని ఇటీవల మాసాలలో ఇదివరకుకంటే ఎక్కువ చొరవను ప్రదర్శించవలసిన సమయంలో భారత ప్రభుత్వం అవమానకరమైన విధంగా మౌనంవహించింది.

"ఐ రావ పర్యవసాన సమావేశంలో భారత విదేశాంగశాఖ మంత్రి తన ప్రసంగంలో వియత్నామ్ గురించిన ఎట్టి ప్రస్తావన తీసుకురాకుండా వదలిపెట్టడం సామ్రాజ్యవాద వ్యతిరేకశక్తుల మధ్య దాని తలపంపుడు కల్గించుతూంది.

"వియత్నామ్‌పై భారతదేశం అనుసరించే విధానాలకి సి. ఎస్. 480 ఆహారధాన్యాల సహాయాన్ని అమెరికా సామ్రాజ్యవాదులు ముడి పెట్టారని అందరూ బాహాటంగా చెప్పుకొంటున్నారు.

"వియత్నామ్‌లోతమదురాక్రమణను ఇంకా దాలని భారతదేశాన్ని అమెరికావారు వత్తిడి చేస్తున్నారు. ఒకవేళ అది సాధ్యంకాకపోతే అంతకుముందు అమెరికా బాంబుదాడిని ఆపుజేయాలని, విముక్తిసంపాదనను ఇంకా భారతదేశం అవలంబించిన వైఖరిని చూచి కిమ్మన్నాస్తిగా ఉండాలని వారు కోరుతున్నారు.

అమెరికా చేస్తున్న ఈ వత్తిడిని ప్రతిఘటించాలని భారత ప్రభుత్వాన్ని కమ్యూనిస్టుపార్టి కోరుతోంది.

భారత ప్రజలు అమెరికాకు వ్యతిరేకంగా తమ ఆగ్రహాన్ని వ్యక్తీకరణ చేయాలని వియత్నామ్ ప్రజలకు తమ సంఘీభావం తెలియజేయాలని సంఘం, విశాలాంధ్ర పార్టీ కోరుతోంది.

బూటకమైన శాంతి ప్రతిపాదన

వస్తుతః అమెరికా ప్రతిపాదించిన శాంతి పథకం కేవలం బూటకమని, ప్రజలు ఈ మోసాన్ని నమ్మరాదని కమ్యూనిస్టుపార్టి హెచ్చరించుతూంది. ఒకవైపున వియత్నామ్ విముక్తి సంపదనపై అమెరికా తన దాడులను తీవ్రతరం చేస్తున్నదనీ, విషవాయువు తదితర మారణాయుధాలను అమాయక ప్రజలపైన, స్త్రీలు, శిశువులపైన ప్రయోగించుతూందనీ, మరోవైపున దీనిని కప్పిపుచ్చుకోవేందుకు శాంతి పథకాన్ని ప్రచారం చేస్తూందనీ కమ్యూనిస్టుపార్టి హెచ్చరించుతూంది.

అయితే అదే సమయంలో వియత్నామ్‌లో అమెరికా దురాక్రమణను అంతం చేయాలని ప్రపంచ పరిస్థితులన్నీ ఇంతగా కోర్కె కల్గుచున్నదనే దానితో అమెరికా ఈ ప్రపంచ ప్రజాభిప్రాయాన్ని కాదనలేనిస్థితిలో పడుతుందనీ అమెరికా ఇప్పుడు "శాంతి ప్రతిపాదన" లను దిగుచున్నాడంటే అందుకు ఆధారం ఇదే నని కమ్యూనిస్టుపార్టి భావించుతుంది. కడకు వ్యవధేలో అమెరికా ప్రభుత్వ దురాక్రమణ విధానానికి రోజు రోజుకు ప్రజల ప్రతికూల్య హెచ్చుతోంది. అందువేతనూ ప్రపంచ ప్రజాభిప్రాయం అమెరికా వైఖరిని ఖండిస్తూ దాని కమ్యూనిస్టుపార్టి జాతీయ సమితి పురస్కరిస్తూంది.

కామన్వెల్తు రాజ్యంఎడ బ్రిటన్ అయిష్టాభిప్రాయ

లండన్, జనవరి 15

కామన్వెల్తు సత్యరాజ్యమైన బ్రిటన్ ప్రధాని శ్రీ లాస్కి మరణించినప్పుడు కామన్వెల్తు విదేశ సూచకంగా వక్తా అవసరంచేసే అవకాశాన్ని పాటించలేదు.

శ్రీ హెచ్. మరణ సమయం కాగ బ్రిటన్ తన ఎక్కాన్ని అవనతం చేయలేదు.

కాని, బ్రిటిష్ ప్రముఖ పౌరుడు పెన్ నన్ తర్వాత మరణ దినమైన మధ్యాహ్నం మూడుగంటలకు భారత ప్రభుత్వ భవనాలపై భారత పతాకం అవనతం చేయబడింది.

శ్రీ శాస్త్రి అస్థిమజ్జన కార్యక్రమం

న్యూఢిల్లీ, జనవరి 15

జనవరి 25 వ తేదీన త్రివేణి సంగమంలో శ్రీ లాల్‌బహదూర్ శాస్త్రి అస్థి నిమజ్జనం జరపబడుతుంది.

జనవరి 24 వ తేదీన ఢిల్లీనుంచి ప్రత్యేక రైలు శ్రీ శాస్త్రి అస్థి కుటుంబసభ్యులతో అల్లాహాబాదు బయలుదేరుతుంది.

కమ్యూనిస్టుపార్టి జాతీయ సమితి సమావేశం సమాప్తి

న్యూఢిల్లీ, జనవరి 15

ఈ నెల 7 వ తేదీ నుండి జక్కడ జరుగుతున్న కమ్యూనిస్టుపార్టి జాతీయ సమితి సమావేశం నేటితో ముగిసింది. ప్రధాని లాల్‌బహదూర్ శాస్త్రి అకస్మిక మృతివలన సమావేశాన్ని మధ్యలో రెండు రోజులు వాయిదా వేశారు.

శాస్త్రికి హోచిమిన్ శ్రద్ధాంజలి

హనోయ్, జనవరి 13

ఉత్తర వియత్నామ్ ప్రధాని పామ్‌వాన్ డాంగ్ నేడు భారత దౌత్యకార్యాలయానికి వచ్చి అధ్యక్షుడు హోచిమిన్ తరపున ప్రధాని శాస్త్రి స్మృతికి పుష్పాంజలి సమర్పించారని ఉత్తర వియత్నామ్ వార్తా సంస్థ తెలియజేసింది. ఈ సందర్భంలో ఆయ ప్రధాని పాన్‌కిలోయ్ యితర మంత్రులు ఉన్నారు

నైజీరియాలో అధికారం సైనికాధికారుల కైవసం: ముగ్గురు మంత్రుల హత్య

కొటోనూ, డహోమీ, జనవరి 15

నేటి నైజీరియా ప్రధాని అబ్యూల్‌అకిన్‌టోలా ఉత్తర నైజీరియా ప్రధాని వజీరు అహమదూ బెల్లాను నేటి నైజీరియా జాతీయ నైజీరియా మంత్రి సహా లాగోస్ పై సైనిక తిరుగుబాటు సందర్భంలో హత్య చేయబడినట్లు ఇక్కడనుండి వెళ్ళవలసిన విమాన సర్వీసులు రద్దయినట్లు తెలుస్తున్నది.

ఫెడరల్ ప్రధాన మంత్రి సర్ అబూబేకర్ తఫావా బలేవాను అధికారి దేసేయడం, ప్రధాన్యానికి చెందిన ఒక వ్యక్తి ప్రమాణంలో మరణించినట్లు వార్త.

రాయిటర్ తెలుస్తూంది.

తొలి వార్తలు

రోమ్‌టూనో, జనవరి 15

నైజీరియా రాజధాని లాగోస్‌లో అధికారం సైనికాధికారుల వశమయినట్లు ఇక్కడనుండి వెళ్ళవలసిన విమాన సర్వీసులు రద్దయినట్లు తెలుస్తున్నది.

ఫెడరల్ ప్రధాన మంత్రి సర్ అబూబేకర్ తఫావా బలేవాను అధికారి దేసేయడం, ప్రధాన్యానికి చెందిన ఒక వ్యక్తి ప్రమాణంలో మరణించినట్లు వార్త.

రాయిటర్ తెలుస్తూంది.

(మిగతా 6 వ పేజీలో)

తాష్కంట్ ప్రకటనకు నిరసనగా కేంద్రమంత్రి త్యాగి రాజీనామా

రాజీనామాను రాష్ట్రపతి ఆమోదం

న్యూఢిల్లీ, జనవరి 15

తాష్కంట్ ఒప్పందానికి నిరసనగా కేంద్ర కేబినెట్ మంత్రి శ్రీ త్యాగి రాజీనామా చేయగా, రాష్ట్రపతి అయూబ్ రాజీనామాను ఆమోదించారు.

జనవరి 15 నుండి కేంద్ర పునర్నిర్మాణ శాఖ మంత్రి మహావీర్‌త్యాగి తన పదవి నుండి విరమించుకొన్నారని పత్రికా ప్రకటన చేయబడింది.

గృహనిర్మాణశాఖ మంత్రి శ్రీ మెహర్‌చంద్ ఖన్నాను తాత్కాలికంగా పునర్నిర్మాణశాఖ వప్పగించడంనిమిత్తమూ అదే ప్రకటన తెలియజేసింది.

జమ్మూ, కాశ్మీరులనుండి పాకిస్తాన్ తన దళాలను ఉపసంహరించుకోవడం, పోకిరీ కార్యకలాపాలకు పాకిస్తాన్ ఇచ్చిన ఉపసంహరించవలసినదేనా అన్నదే ప్రధాన లక్ష్యంతో తాను పాల్గొనలేదని కూడా త్యాగి మరొక అర్థంతరం విడుదలచేసారు.

పై పనుల్లో వారి ప్రధాన కారణం కలిగినవని, తాష్కంట్ ప్రకటనను పార్లమెంటు చేత ఆమోదింపజేయడం, దాన్ని అమలు జరపడం మొదలైన అంశాలను కాంగ్రెసు పార్లమెంటరీ పార్టీ కొత్తగా ఎన్నుకోబోయే నాయకునికి వదిలిపెట్టాలని అయన చెప్పారు.

తాష్కంట్ ఒప్పందం అసహనాన్నే తాను పూర్తిగా యేకీభవిస్తున్నప్పటికీ, 1965 సెప్టెంబరు నుండి కేంద్ర ప్రభుత్వం, పాకిస్తాన్ తీసుకున్న వైఖరికి అనుకూలంగా తాష్కంట్ ప్రకటనలోని అంశాలు లేవని త్యాగి చెప్పారు.

తన రాజీనామాను ఉపసంహరించుకోవలసిందిగా ప్రధాని నందా నేను మాకు త్యాగికి ఒక లేఖ వ్రాసినట్లు తెలిపారు. నందా విజ్ఞప్తిని త్యాగి త్రోసిపుచ్చారు. తన్మాత్యాగి రాజీనామా అంగీకరించవలసిందిగా నందా విజ్ఞప్తి చేసినట్లు తెలుస్తోంది.

కాశ్మీరును భారతదేశంలో అంతర్భాగంగా గుర్తిస్తానే హామీ తాష్కంట్ ప్రకటనలో లేదని కూడా త్యాగి మరొక అర్థంతరం విడుదలలో పేర్కొన్నారు.

పై పనుల్లో వారి ప్రధాన కారణం కలిగినవని, తాష్కంట్ ప్రకటను పార్లమెంటు చేత ఆమోదింపజేయడం, దాన్ని అమలు జరపడం మొదలైన అంశాలను కాంగ్రెసు పార్లమెంటరీ పార్టీ కొత్తగా ఎన్నుకోబోయే నాయకునికి వదిలిపెట్టాలని అయన చెప్పారు.

తాష్కంట్ ఒప్పందం అసహనాన్నే తాను పూర్తిగా యేకీభవిస్తున్నప్పటికీ, 1965 సెప్టెంబరు నుండి కేంద్ర ప్రభుత్వం, పాకిస్తాన్ తీసుకున్న వైఖరికి అనుకూలంగా అ ఒప్పందంలోని కొన్ని భాగాలు లేవని అయన ప్రకటించారు.

పై సమస్యలు అత్యంత తీవ్రమైనవని, ఆ ఒప్పందాన్ని దృఢీకరించడం, పార్లమెంటులో ఆంగీకరించవలసినదని త్యాగి ప్రభుత్వానికి నొక్కి చెప్పినట్లు తెలుపుతున్నారని తెలియజేశారు.

ఆ ఒప్పందాన్ని, పార్లమెంటులో దృఢీకరించడం, దాన్ని అమలు జరపడం దృష్టిలోనే పార్టీ ఎన్నుకోబోయే కొత్త నాయకుని బాధ్యత అని చెప్పారు దూర దృష్టిగల్గిన తన నమ్మకమని, తన వైఖరికి ఒప్పందంలో లోపాలున్నప్పటికీ పాకిస్తాన్ ఆక్రమణలు మరల జరగకుండా తాను గట్టిగా భావిస్తున్నట్లు తెలియజేశారు

పై పరిస్థితుల్లో తాను మంత్రివర్గంలో ఉండకోవడం మీకూ మరో గత్యంతరం లేదని అయన చెప్పారు.

కాశ్మీరుతో, దేశరక్షణకంటే అత్యంత ప్రముఖమైన అంశం విషయంలో అనేక సమస్యల అనుసరంతో మనం ఎదురిస్తున్న ఏ విధి విధిపెట్టడానికి జాతి ప్రజలకేనను పేర్కొనడం సరికాదని తాను గట్టిగా భావిస్తున్నట్లు తెలియజేశారు

పై పరిస్థితుల్లోతాను మంత్రివర్గంలోని ఉండకోవడం మీకూ మరో గత్యంతరం లేదని అయన చెప్పారు.

1965 సెప్టెంబరు 1 నుండి కేంద్ర ప్రభుత్వం, పాకిస్తాన్ తీసుకున్న వైఖరికి అనుకూలంగా తాష్కంట్ ప్రకటనలోని అంశాలు లేవని త్యాగి చెప్పారు.

తన రాజీనామాను ఉపసంహరించుకోవలసిందిగా ప్రధాని నందా నేను మాకు త్యాగికి ఒక లేఖ వ్రాసినట్లు తెలిపారు. నందా విజ్ఞప్తిని త్యాగి త్రోసిపుచ్చారు. తన్మాత్యాగి రాజీనామాను అంగీకరించవలసిందిగా నందా విజ్ఞప్తి చేసినట్లు తెలుస్తోంది.

కాశ్మీరును భారతదేశంలో అంతర్భాగంగా గుర్తిస్తానే హామీ తాష్కంట్ ప్రకటనలో లేదని కూడా త్యాగి మరొక అర్థంతరం విడుదలలో పేర్కొన్నారు.

పై పనుల్లో వారి ప్రధాన కారణం కలిగినవని, తాష్కంట్ ప్రకటను పార్లమెంటు చేత ఆమోదింపజేయడం, దాన్ని అమలు జరపడం మొదలైన అంశాలను కాంగ్రెసు పార్లమెంటరీ పార్టీ కొత్తగా ఎన్నుకోబోయే నాయకునికి వదిలిపెట్టాలని అయన చెప్పారు.

తాష్కంట్ ఒప్పందం అసహనాన్నే తాను పూర్తిగా యేకీభవిస్తున్నప్పటికీ, 1965 సెప్టెంబరు నుండి కేంద్ర ప్రభుత్వం, పాకిస్తాన్ తీసుకున్న వైఖరికి అనుకూలంగా అ

ఆహార స్వయం సమృద్ధి సాధన ప్రాతిపదికగా రైతు వ్యవసాయ కార్మిక కోద్యమ పునర్నిర్మాణం

ఢిల్లీలో ఇటీవల జరిగిన కిసాన్ సభ కమ్యూనిస్టు కార్యకర్తల సమావేశంలో అత్యంత ప్రధానమైన చర్చలు

వ్యవసాయ రంగంలో ప్రభుత్వం అవలంబించే దివాళాకోరు విధానాలకు వ్యతిరేకంగా విస్తృత ఉద్యమాలు నడుపడానికి నూతన దృక్పథంతో నిర్దిష్ట కార్యక్రమం

సమావేశ చర్చల వివరాలు వచ్చే వారంలో సంపూర్ణంగా తెలియవస్తాయి. అయితే ఈ సమావేశంలో చర్చించనున్న ఎజెండా ముందుగానే స్పష్టం చేయబడినాయి. కమ్యూనిస్టుపార్టీ కిసాన్ శాఖ నాయకత్వంను చూస్తున్న ఈ సమావేశానికి కన్వీనరుగావున్న ప్రకాష్. ఎ. అహమ్మద్ తన ఇంటర్వ్యూ వివేచికలో చర్చకు రానున్న ముఖ్యాంశాలను గురించి స్పష్టంగా పేర్కొన్నాడు.

కాష్మీర్ వృత్తంపై అయన ప్రారంభించిన ఈ చర్చ వ్యక్తిగత మైనదని భావించ రాదనీ కిసాన్ సభలోపల, కాంగ్రెస్‌పార్టీలో ఒకటిగా మారిన వెనుక వున్నదని అనుమానించవలసివస్తే, వీరంతా భారత, పాకిస్తాన్ ఏవాదాలకు వ్యతిరేకం కాకూడదనే పట్టుదలతలవారనికాదు: - వ్యవస్థాగతంగా అమెరికా ఆధ్వర్యాన జరిగిన దవల మందనేవారు భారత - సోవియట్ సంబంధాలు మరింత బలపడి; భారతదేశాన్ని పారిశ్రామికాభివృద్ధి పథంలో పయనింపచేయడానికి కావలసిన విదేశీ సహాయం అందకుండా చేయడం ద్వారా యాంత్రిక సమన్వయాన్ని కొనసాగించడానికి పూనుకున్న వ్యక్తులు; భారతదేశాన్ని పారిశ్రామికాభివృద్ధి పథంలో పయనింపచేయడానికి కావలసిన విదేశీ సహాయం అందకుండా చేయడం ద్వారా యాంత్రిక సమన్వయాన్ని కొనసాగించడానికి కాంగ్రెస్‌పార్టీ 7 వ మహాసభ తీర్మానించినప్పటికీ, కిసాన్ కార్యకర్తలను ఆదుకున్న విధంగా, మద్దతునివ్వడంగా, తీవ్రవేగంగా కదిలించలేకపోయామనే భావాన్ని అందరూ గుర్తిస్తున్నారు.

అయితే వివిధ రాష్ట్రాలనుంచి వచ్చిన సమాచారాన్నిబట్టి గత సంవత్సరంలో కిసాన్ కార్యకలాపాలు మెరుగుపడ్డాయని బోధపడుతున్నది.

దాదాపు అన్ని రాష్ట్రాలలోనూ రైతు సంఘాలు ప్రాతమికంగా పునరుద్ధరింపబడ్డాయి. వందల, వేల సంఖ్యలో రైతు సంఘాలు కొత్తవిగా ఏర్పాటుకావడం జరిగింది. పెక్కు జిల్లా రైతుల మహాసభలు వ్యవస్థీకరణ సంఘాలు తమ పరిధిలో జరుపుకున్నాయి. కొన్నిచోట్ల రాష్ట్ర కిసాన్ సభా సమావేశాలు కూడా జరిగాయి. రైతు ఉద్యమ కార్యకలాపాలపట్ల కమ్యూనిస్టుపార్టీ కమిటీలు అత్యంత ఆసక్తి చూపుతూ పాల్గొనడం ప్రారంభించాయి

అహారం, ధాన్యసేకరణ, కనీస కనీస రాబడులకు సహాయం, పంటి ముఖ్యమైన అంశాలపై ఎజిటేషన్లు కొంత మేరకు సాగాయి

అయితే ఇవన్నీకూడా ప్రస్తుత పరిస్థితుల్లో సాగవలసినంత ఉధృతంగా ఉద్యమాలు సాగలేదు. అని అన్నీనరు శ్రీ ఎ. ఎ. అహమ్మద్ తన వివేచికలో వ్యక్తం చేశారు.

ప్రజాస్వామ్యోద్యమానికి ప్రధాన ఇరవై మంది కిసాన్ సభ కార్యకర్తలు ఢిల్లీకి వచ్చి అత్యంత ప్రాముఖ్యత గల్గిన చర్చలను సాగించారు భారత కమ్యూనిస్టుపార్టీకి చెందిన కిసాన్ శాఖ ఏర్పాటు చేసిన ఈ సమావేశానికి దాదాపు 50 మంది కమ్యూనిస్టు కిసాన్ అర్గనైజరు హాజరయ్యారు.

ఈ సమావేశంలో సాగుతున్న చర్చలు కమ్యూనిస్టుపార్టీ కార్యకలాపాలు గ్రామీణ ప్రాంతాలకు వ్యాపించేందుకు, కిసాన్ సభను పునర్నిర్మించి పటిష్టపరచడం చేసేందుకు తగిన ఉత్సాహ ప్రోత్సాహం నివ్వగలవని భావించదగుతున్నవి

సమీప భవిష్యత్తులో ఎదురవుతున్న ఈ పనులకనిన తమను విద్యుక్తులను విరివహార్థాలను, ఎట్టకేలకు రూపొందించేందుకు ఈ రైతుసంఘం కార్యకర్తలు సమావేశం జరుగుతున్నది. దేశ వ్యాపితంగా కిసాన్ ఉద్యమాన్ని పాత్ర మైనంత అతి త్వరగా పునర్నిర్మించి,పునరుద్ధరించడం ఎటా అనే సైద్ధాంతిక సమస్యపై సమావేశం కొట్టుమిట్టాడ దలచుకోలేదు.

కమ్యూనిస్టుపార్టీ కార్యక్రమాన్ని ఆధారంగా చేసుకొని ప్రస్తుత పరిస్థితుల్లో గ్రామీణ ప్రాంతాల్లో పెద్ద ఎత్తున్న ప్రజాఉద్యమాలను నడిపేందుకు అవసరమైన విధానాలను, కార్యక్రమాలను రూపొందించేందుకు ఈ రైతుసంఘం కార్యకర్తలు సమావేశం జరుగుతున్నది. రైతు సంఘాలకు సభ్యులను చేర్చడం, సమీప భవిష్యత్తులో రైతు సంఘాలను మరింత పటిష్టంచేసేందుకు తీసుకోవలసిన దర్యాప్తులను గురించి ఈ సమావేశం చర్చిస్తున్నది.

శ్రీ ఎ. ఎ. అహమ్మద్ సమర్పించిన వివేచిక యీ సమావేశంలో చర్చకు ఎంత విస్తృతంగా, వివిధాంశాలపై జరగనున్నాయో సూచించదగింది. ఈ వివేచికలో 'వ్యవసాయ రంగంలో మార్పులు', 'అహార సంక్షోభం' అనే శీర్షికలక్రింద ప్రస్తుత పరిస్థితులను వివరించడం జరిగింది.

అనంతరం 'అభివృద్ధి ఉద్యమం' అనే శీర్షికలో శ్రీ అహమ్మద్ ఇలా తెలియజేశారు:

"వ్యవసాయోత్పత్తులను అభివృద్ధి పరచడం జాతీయంగా అత్యంత ప్రాముఖ్యత గల కర్తవ్యం. ఈ కర్తవ్య నిర్వహణపైనే దేశ భవిష్యత్తు అభివృద్ధి ఆధారపడి వుంది. అహార క్షేత్ర పరిస్థితులను తొంగిచూ సుని అత్యంతరంగానికి గుప్త పరుచుట వేసే విధంగా, వ్యవసాయోత్పత్తులను అధికంచేయడం ద్వారా అభివృద్ధి రంగాలలో అభివృద్ధి సాధించడమే లేక వ్యవసాయోత్పత్తులను వంచితే పరచి, మన ప్రణాళికను మనమ్ని, దేశంలో గుత్త పెట్టుబడిదారులు, విదేశీ పెట్టుబడిదారులు ఇనుప కాగిలిలోనికి నెట్టడమా అనేది ఈ కర్తవ్య నిర్వహణపైనే ఆధారపడివుంది.

కాంగ్రెస్ ప్రభుత్వ విధానాల పట్ల తీవ్ర వ్యతిరేకత

శ్రీ అహమ్మద్ వివేచిక' సమావేశంలో పాల్గొన్నవారంతా సమావేశం వకాలంలో ఏర్పాటు చేయబడిందని భావిస్తున్నారు. సమావేశంలో పాల్గొన్న వారంతా ఎంతో ఆత్రుతతో వ్రదర్శిస్తున్నారు. రైతాంగాన్ని పోరాటాలలో సంఘటిత పరచేందుకుకల ఎదురా ప్రయత్నిస్తూవారు అఖిల భారత కమ్యూనిస్టుపార్టీ 7 వ మహాసభ నిలుపుచిన్నవన్నటికీ. కిసాన్ కార్యకర్తలను ఆదుకున్న విధంగా, మద్దతునివ్వడంగా, తీవ్రవేగంగా కదిలించలేకపోయామనే భావాన్ని అందరూ గుర్తిస్తున్నారు.

అయితే వివిధ రాష్ట్రాలనుంచి వచ్చిన సమాచారాన్నిబట్టి గత సంవత్సరంలో కిసాన్ కార్యకలాపాలు మెరుగుపడ్డాయని బోధపడుతున్నది.

దాదాపు అన్ని రాష్ట్రాలలోనూ రైతు సంఘాలు ప్రాతమికంగా పునరుద్ధరింపబడ్డాయి. వందల, వేల సంఖ్యలో రైతు సంఘాలు కొత్తవిగా ఏర్పాటుకావడం జరిగింది. పెక్కు జిల్లా రైతుల మహాసభలు వ్యవస్థీకరణ సంఘాలు తమ పరిధిలో జరుపుకున్నాయి. కొన్నిచోట్ల రాష్ట్ర కిసాన్ సభా సమావేశాలు కూడా జరిగాయి. రైతు ఉద్యమ కార్యకలాపాలపట్ల కమ్యూనిస్టుపార్టీ కమిటీలు అత్యంత ఆసక్తి వ్రదర్శిస్తూ పాల్గొనడం ప్రారంభించాయి

అహారం, ధాన్యసేకరణ, కనీస కనీస రాబడులకు సహాయం, పంటి ముఖ్యమైన అంశాలపై ఎజిటేషన్లు కొంత మేరకు సాగాయి

అయితే ఇవన్నీకూడా ప్రస్తుత పరిస్థితుల్లో సాగవలసినంత ఉధృతంగా ఉద్యమాలు సాగలేదు. అని అన్నీనరు శ్రీ ఎ. ఎ. అహమ్మద్ తన వివేచికలో వ్యక్తం చేశారు.

ప్రజాస్వామ్యోద్యమానికి ప్రధాన ఇరవై మంది కిసాన్ సభ కార్యకర్తలు ఢిల్లీకి వచ్చి అత్యంత ప్రాముఖ్యత గల్గిన చర్చలను సాగించారు భారత కమ్యూనిస్టుపార్టీకి చెందిన కిసాన్ శాఖ ఏర్పాటు చేసిన ఈ సమావేశానికి దాదాపు 50 మంది కమ్యూనిస్టు కిసాన్ అర్గనైజరు హాజరయ్యారు.

ఈ సమావేశంలో సాగుతున్న చర్చలు కమ్యూనిస్టుపార్టీ కార్యకలాపాలు గ్రామీణ ప్రాంతాలకు వ్యాపించేందుకు, కిసాన్ సభను పునర్నిర్మించి పటిష్టపరచడం చేసేందుకు తగిన ఉత్సాహ ప్రోత్సాహం నివ్వగలవని భావించదగుతున్నవి

సమీప భవిష్యత్తులో ఎదురవుతున్న ఈ పనులకనిన తమను విద్యుక్తులను విరివహార్థాలను, ఎట్టకేలకు రూపొందించేందుకు ఈ రైతుసంఘం కార్యకర్తలు సమావేశం జరుగుతున్నది. దేశ వ్యాపితంగా కిసాన్ ఉద్యమాన్ని పాత్ర మైనంత అతి త్వరగా పునర్నిర్మించి,పునరుద్ధరించడం ఎటా అనే సైద్ధాంతిక సమస్యపై సమావేశం కొట్టుమిట్టాడ దలచుకోలేదు.

కమ్యూనిస్టుపార్టీ కార్యక్రమాన్ని ఆధారంగా చేసుకొని ప్రస్తుత పరిస్థితుల్లో గ్రామీణ ప్రాంతాల్లో పెద్ద ఎత్తున్న ప్రజాఉద్యమాలను నడిపేందుకు అవసరమైన విధానాలను, కార్యక్రమాలను రూపొందించేందుకు ఈ రైతుసంఘం కార్యకర్తలు సమావేశం జరుగుతున్నది. రైతు సంఘాలకు సభ్యులను చేర్చడం, సమీప భవిష్యత్తులో రైతు సంఘాలను మరింత పటిష్టంచేసేందుకు తీసుకోవలసిన దర్యాప్తులను గురించి ఈ సమావేశం చర్చిస్తున్నది.

శ్రీ ఎ. ఎ. అహమ్మద్ సమర్పించిన వివేచిక యీ సమావేశంలో చర్చకు ఎంత విస్తృతంగా, వివిధాంశాలపై జరగనున్నాయో సూచించదగింది. ఈ వివేచికలో 'వ్యవసాయ రంగంలో మార్పులు', 'అహార సంక్షోభం' అనే శీర్షికలక్రింద ప్రస్తుత పరిస్థితులను వివరించడం జరిగింది.

అనంతరం 'అభివృద్ధి ఉద్యమం' అనే శీర్షికలో శ్రీ అహమ్మద్ ఇలా తెలియజేశారు:

"వ్యవసాయోత్పత్తులను అభివృద్ధి పరచడం జాతీయంగా అత్యంత ప్రాముఖ్యత గల కర్తవ్యం. ఈ కర్తవ్య నిర్వహణపైనే దేశ భవిష్యత్తు అభివృద్ధి ఆధారపడి వుంది. అహార క్షేత్ర పరిస్థితులను తొంగిచూ సుని అత్యంతరంగానికి గుప్త పరుచుట వేసే విధంగా, వ్యవసాయోత్పత్తులను అధికంచేయడం ద్వారా అభివృద్ధి రంగాలలో అభివృద్ధి సాధించడమే లేక వ్యవసాయోత్పత్తులను వంచితే పరచి, మన ప్రణాళికను మనమ్ని, దేశంలో గుత్త పెట్టుబడిదారులు, విదేశీ పెట్టుబడిదారులు ఇనుప కాగిలిలోనికి నెట్టడమా అనేది ఈ కర్తవ్య నిర్వహణపైనే ఆధారపడివుంది.

కాంగ్రెస్ ప్రభుత్వ విధానాల పట్ల తీవ్ర వ్యతిరేకత

శ్రీ అహమ్మద్ వివేచిక' సమావేశంలో పాల్గొన్నవారంతా సమావేశం వకాలంలో ఏర్పాటు చేయబడిందని భావిస్తున్నారు. సమావేశంలో పాల్గొన్న వారంతా ఎంతో ఆత్రుతతో వ్రదర్శిస్తున్నారు. రైతాంగాన్ని పోరాటాలలో సంఘటిత పరచేందుకుకల ఎదురా ప్రయత్నిస్తూవారు అఖిల భారత కమ్యూనిస్టుపార్టీ 7 వ మహాసభ నిలుపుచిన్నవన్నటికీ. కిసాన్ కార్యకర్తలను ఆదుకున్న విధంగా, మద్దతునివ్వడంగా, తీవ్రవేగంగా కదిలించలేకపోయామనే భావాన్ని అందరూ గుర్తిస్తున్నారు.

అయితే వివిధ రాష్ట్రాలనుంచి వచ్చిన సమాచారాన్నిబట్టి గత సంవత్సరంలో కిసాన్ కార్యకలాపాలు మెరుగుపడ్డాయని బోధపడుతున్నది.

దాదాపు అన్ని రాష్ట్రాలలోనూ రైతు సంఘాలు ప్రాతమికంగా పునరుద్ధరింపబడ్డాయి. వందల, వేల సంఖ్యలో రైతు సంఘాలు కొత్తవిగా ఏర్పాటుకావడం జరిగింది. పెక్కు జిల్లా రైతుల మహాసభలు వ్యవస్థీకరణ సంఘాలు తమ పరిధిలో జరుపుకున్నాయి. కొన్నిచోట్ల రాష్ట్ర కిసాన్ సభా సమావేశాలు కూడా జరిగాయి. రైతు ఉద్యమ కార్యకలాపాలపట్ల కమ్యూనిస్టుపార్టీ కమిటీలు అత్యంత ఆసక్తి వ్రదర్శిస్తూ పాల్గొనడం ప్రారంభించాయి

అహారం, ధాన్యసేకరణ, కనీస కనీస రాబడులకు సహాయం, పంటి ముఖ్యమైన అంశాలపై ఎజిటేషన్లు కొంత మేరకు సాగాయి

అయితే ఇవన్నీకూడా ప్రస్తుత పరిస్థితుల్లో సాగవలసినంత ఉధృతంగా ఉద్యమాలు సాగలేదు. అని అన్నీనరు శ్రీ ఎ. ఎ. అహమ్మద్ తన వివేచికలో వ్యక్తం చేశారు.

ప్రజాస్వామ్యోద్యమానికి ప్రధాన ఇరవై మంది కిసాన్ సభ కార్యకర్తలు ఢిల్లీకి వచ్చి అత్యంత ప్రాముఖ్యత గల్గిన చర్చలను సాగించారు భారత కమ్యూనిస్టుపార్టీకి చెందిన కిసాన్ శాఖ ఏర్పాటు చేసిన ఈ సమావేశానికి దాదాపు 50 మంది కమ్యూనిస్టు కిసాన్ అర్గనైజరు హాజరయ్యారు.

ఈ సమావేశంలో సాగుతున్న చర్చలు కమ్యూనిస్టుపార్టీ కార్యకలాపాలు గ్రామీణ ప్రాంతాలకు వ్యాపించేందుకు, కిసాన్ సభను పునర్నిర్మించి పటిష్టపరచడం చేసేందుకు తగిన ఉత్సాహ ప్రోత్సాహం నివ్వగలవని భావించదగుతున్నవి

సమీప భవిష్యత్తులో ఎదురవుతున్న ఈ పనులకనిన తమను విద్యుక్తులను విరివహార్థాలను, ఎట్టకేలకు రూపొందించేందుకు ఈ రైతుసంఘం కార్యకర్తలు సమావేశం జరుగుతున్నది. దేశ వ్యాపితంగా కిసాన్ ఉద్యమాన్ని పాత్ర మైనంత అతి త్వరగా పునర్నిర్మించి,పునరుద్ధరించడం ఎటా అనే సైద్ధాంతిక సమస్యపై సమావేశం కొట్టుమిట్టాడ దలచుకోలేదు.

కమ్యూనిస్టుపార్టీ కార్యక్రమాన్ని ఆధారంగా చేసుకొని ప్రస్తుత పరిస్థితుల్లో గ్రామీణ ప్రాంతాల్లో పెద్ద ఎత్తున్న ప్రజాఉద్యమాలను నడిపేందుకు అవసరమైన విధానాలను, కార్యక్రమాలను రూపొందించేందుకు ఈ రైతుసంఘం కార్యకర్తలు సమావేశం జరుగుతున్నది. రైతు సంఘాలకు సభ్యులను చేర్చడం, సమీప భవిష్యత్తులో రైతు సంఘాలను మరింత పటిష్టంచేసేందుకు తీసుకోవలసిన దర్యాప్తులను గురించి ఈ సమావేశం చర్చిస్తున్నది.

శ్రీ ఎ. ఎ. అహమ్మద్ సమర్పించిన వివేచిక యీ సమావేశంలో చర్చకు ఎంత విస్తృతంగా, వివిధాంశాలపై జరగనున్నాయో సూచించదగింది. ఈ వివేచికలో 'వ్యవసాయ రంగంలో మార్పులు', 'అహార సంక్షోభం' అనే శీర్షికలక్రింద ప్రస్తుత పరిస్థితులను వివరించడం జరిగింది.

అనంతరం 'అభివృద్ధి ఉద్యమం' అనే శీర్షికలో శ్రీ అహమ్మద్ ఇలా తెలియజేశారు:

"వ్యవసాయోత్పత్తులను అభివృద్ధి పరచడం జాతీయంగా అత్యంత ప్రాముఖ్యత గల కర్తవ్యం. ఈ కర్తవ్య నిర్వహణపైనే దేశ భవిష్యత్తు అభివృద్ధి ఆధారపడి వుంది. అహార క్షేత్ర పరిస్థితులను తొంగిచూ సుని అత్యంతరంగానికి గుప్త పరుచుట వేసే విధంగా, వ్యవసాయోత్పత్తులను అధికంచేయడం ద్వారా అభివృద్ధి రంగాలలో అభివృద్ధి సాధించడమే లేక వ్యవసాయోత్పత్తులను వంచితే పరచి, మన ప్రణాళికను మనమ్ని, దేశంలో గుత్త పెట్టుబడిదారులు, విదేశీ పెట్టుబడిదారులు ఇనుప కాగిలిలోనికి నెట్టడమా అనేది ఈ కర్తవ్య నిర్వహణపైనే ఆధారపడివుంది.

కొంగ్రెస్ ప్రభుత్వ విధానాల పట్ల తీవ్ర వ్యతిరేకత

శ్రీ అహమ్మద్ వివేచిక' సమావేశంలో పాల్గొన్నవారంతా సమావేశం వకాలంలో ఏర్పాటు చేయబడిందని భావిస్తున్నారు. సమావేశంలో పాల్గొన్న వారంతా ఎంతో ఆత్రుతతో వ్రదర్శిస్తున్నారు. రైతాంగాన్ని పోరాటాలలో సంఘటిత పరచేందుకుకల ఎదురా ప్రయత్నిస్తూవారు అఖిల భారత కమ్యూనిస్టుపార్టీ 7 వ మహాసభ నిలుపుచిన్నవన్నటికీ. కిసాన్ కార్యకర్తలను ఆదుకున్న విధంగా, మద్దతునివ్వడంగా, తీవ్రవేగంగా కదిలించలేకపోయామనే భావాన్ని అందరూ గుర్తిస్తున్నారు.

అయితే వివిధ రాష్ట్రాలనుంచి వచ్చిన సమాచారాన్నిబట్టి గత సంవత్సరంలో కిసాన్ కార్యకలాపాలు మెరుగుపడ్డాయని బోధపడుతున్నది.

దాదాపు అన్ని రాష్ట్రాలలోనూ రైతు సంఘాలు ప్రాతమికంగా పునరుద్ధరింపబడ్డాయి. వందల, వేల సంఖ్యలో రైతు సంఘాలు కొత్తవిగా ఏర్పాటుకావడం జరిగింది. పెక్కు జిల్లా రైతుల మహాసభలు వ్యవస్థీకరణ సంఘాలు తమ పరిధిలో జరుపుకున్నాయి. కొన్నిచోట్ల రాష్ట్ర కిసాన్ సభా సమావేశాలు కూడా జరిగాయి. రైతు ఉద్యమ కార్యకలాపాలపట్ల కమ్యూనిస్టుపార్టీ కమిటీలు అత్యంత ఆసక్తి వ్రదర్శిస్తూ పాల్గొనడం ప్రారంభించాయి

అహారం, ధాన్యసేకరణ, కనీస కనీస రాబడులకు సహాయం, పంటి ముఖ్యమైన అంశాలపై ఎజిటేషన్లు కొంత మేరకు సాగాయి

అయితే ఇవన్నీకూడా ప్రస్తుత పరిస్థితుల్లో సాగవలసినంత ఉధృతంగా ఉద్యమాలు సాగలేదు. అని అన్నీనరు శ్రీ ఎ. ఎ. అహమ్మద్ తన వివేచికలో వ్యక్తం చేశారు.

ప్రజాస్వామ్యోద్యమానికి ప్రధాన ఇరవై మంది కిసాన్ సభ కార్యకర్తలు ఢిల్లీకి వచ్చి అత్యంత ప్రాముఖ్యత గల్గిన చర్చలను సాగించారు భారత కమ్యూనిస్టుపార్టీకి చెందిన కిసాన్ శాఖ ఏర్పాటు చేసిన ఈ సమావేశానికి దాదాపు 50 మంది కమ్యూనిస్టు కిసాన్ అర్గనైజరు హాజరయ్యారు.

ఈ సమావేశంలో సాగుతున్న చర్చలు కమ్యూనిస్టుపార్టీ కార్యకలాపాలు గ్రామీణ ప్రాంతాలకు వ్యాపించేందుకు, కిసాన్ సభను పునర్నిర్మించి పటిష్టపరచడం చేసేందుకు తగిన ఉత్సాహ ప్రోత్సాహం నివ్వగలవని భావించదగుతున్నవి

సమీప భవిష్యత్తులో ఎదురవుతున్న ఈ పనులకనిన తమను విద్యుక్తులను విరివహార్థాలను, ఎట్టకేలకు రూపొందించేందుకు ఈ రైతుసంఘం కార్యకర్తలు సమావేశం జరుగుతున్నది. దేశ వ్యాపితంగా కిసాన్ ఉద్యమాన్ని పాత్ర మైనంత అతి త్వరగా పునర్నిర్మించి,పునరుద్ధరించడం ఎటా అనే సైద్ధాంతిక సమస్యపై సమావేశం కొట్టుమిట్టాడ దలచుకోలేదు.

కమ్యూనిస్టుపార్టీ కార్యక్రమాన్ని ఆధారంగా చేసుకొని ప్రస్తుత పరిస్థితుల్లో గ్రామీణ ప్రాంతాల్లో పెద్ద ఎత్తున్న ప్రజాఉద్యమాలను నడిపేందుకు అవసరమైన విధానాలను, కార్యక్రమాలను రూపొందించేందుకు ఈ రైతుసంఘం కార్యకర్తలు సమావేశం జరుగుతున్నది. రైతు సంఘాలకు సభ్యులను చేర్చడం, సమీప భవిష్యత్తులో రైతు సంఘాలను మరింత పటిష్టంచేసేందుకు తీసుకోవలసిన దర్యాప్తులను గురించి ఈ సమావేశం చర్చిస్తున్నది.

శ్రీ ఎ. ఎ. అహమ్మద్ సమర్పించిన వివేచిక యీ సమావేశంలో చర్చకు ఎంత విస్తృతంగా, వివిధాంశాలపై జరగనున్నాయో సూచించదగింది. ఈ వివేచికలో 'వ్యవసాయ రంగంలో మార్పులు', 'అహార సంక్షోభం' అనే శీర్షికలక్రింద ప్రస్తుత పరిస్థితులను వివరించడం జరిగింది.

అనంతరం 'అభివృద్ధి ఉద్యమం' అనే శీర్షికలో శ్రీ అహమ్మద్ ఇలా తెలియజేశారు:

"వ్యవసాయోత్పత్తులను అభివృద్ధి పరచడం జాతీయంగా అత్యంత ప్రాముఖ్యత గల కర్తవ్యం. ఈ కర్తవ్య నిర్వహణపైనే దేశ భవిష్యత్తు అభివృద్ధి ఆధారపడి వుంది. అహార క్షేత్ర పరిస్థితులను తొంగిచూ సుని అత్యంతరంగానికి గుప్త పరుచుట వేసే విధంగా, వ్యవసాయోత్పత్తులను అధికంచేయడం ద్వారా అభివృద్ధి రంగాలలో అభివృద్ధి సాధించడమే లేక వ్యవసాయోత్పత్తులను వంచితే పరచి, మన ప్రణాళికను మనమ్ని, దేశంలో గుత్త పెట్టుబడిదారులు, విదేశీ పెట్టుబడిదారులు ఇనుప కాగిలిలోనికి నెట్టడమా అనేది ఈ కర్తవ్య నిర్వహణపైనే ఆధారపడివుంది.

గుత్త పెట్టుబడిదారుల జోక్యం

పోషణాభివృద్ధి గురించి నాయకులు ఎన్ని వర్ణనలు చెప్పారు, కాంగ్రెస్‌పార్టీ ఒకటి మాత్రం గుత్త పెట్టుబడిదారులకు దాసోహమనే రాజకీయ పార్టీ అని ఎన్నికలు వచ్చినప్పుడు ప్రజలకు తెలుస్తుంది. ఈ ప్రజలకు ఆదరణ లేనందుకే పోషణ పథకాన్ని నిర్మించడానికి ఈ మధ్యనే కాంగ్రెస్‌పార్టీ పాదరసంగా వుంది. కాంగ్రెస్ పార్టీపై గుత్త పెట్టుబడిదారుల ప్రాబల్యం ఎహళంగా వున్నదనటానికి కేంద్ర ప్రభుత్వ నిర్లక్ష్యకరంగంలో అమలవుతున్న విధానాలే అద్దాలు. ఇటీవల ఈ ఒత్తిడి మరింత ఎక్కువైనట్లు అనేక సందర్భాలు వ్యక్తం చేస్తున్నాయి.

మాటికి మూడుపాళ్ళు మా కూటమిలో లేకపోతే మంత్రివర్గం వున్న అనేకమంది తలలు నేలపై దొర్లుతాయని కేంద్రీయుడు బిల్లు కొన్ని నెలల కిందట చేసిన హెచ్చరిక శ్రీ టి. టి. కె. వక్తవ్యతో అక్షరాల నిజమైంది.

ఇక కాంగ్రెస్ ప్రభుత్వం అల్పకరంగంలో అమలుజరపవలసిన ఎధానాలేమిటో టి. టి. కె. పర్యటనం తరువాత గుత్త పెట్టుబడిదారీ శక్తుల కనుసన్నలలో పనిచేస్తున్న పరిశ్రమల సంపాదకీయం ద్వారానేమి, ప్రత్యేక వ్యాసాల ద్వారానేమి వెలువడు ప్రారంభించాయి. టి. టి. కె. ను తొలగించి, శ్రీ కరీంద్రదేవరాజ అర్సుమంత్రిగా నియమించడంలో శాస్త్రి వలాన విధానం అమలు జరగవలసిన నిర్ణయించాడు కాబట్టి అయన రణానంతరం అందుకు విరుద్ధంగా జరగడానికి వీలులేదని ఇప్పుడు ప్రచారం చేస్తున్నాయి.

నెహ్రూ మరణానంతరం అయన వారసులమని ఉద్ఘాటించారు.

శాస్త్రిగారి ప్రకటన యావద్భారత ప్రజల అమోదమేకాక, యావత్ప్రపంచ ప్రజల మన్ననలు పొందింది.

కాని, మేము ఊహించినటుగానే ఈ ప్రకటనను తిరస్కరించాలనే కక్షుడు ఉత్తర యుద్ధాలలోను తల ఎత్తాయి. ఇవి జనసంఘ స్వతంత్ర, సి.పి.ఎం., సి.పి.ఐ. పార్టీలకు మాత్రమే పరిమితమై పుంటే అదేదో పంగతి కాని అధికార పార్టీలోని ప్రముఖులేదీనిపై కొరాలు మిరియాలు నూరటం ప్రారంభించారు.

తక్కంటే వక్రాన్ని అమలు జరపడములో తీసుకోవలసిన దర్యాప్తులనుగూర్చి మొన్న కేంద్ర మంత్రివర్గం సమావేశమైంది. భారతదేశం లోని పాకిస్తాన్ రాయబారి ఇప్పటికే ఢిల్లీ చేరుకొన్నారు. మన రాయబారి హుడ కరాచీకి పంపించడానికి ప్రభుత్వం నిర్ణయించింది. అంతేగాక ఉభయదేశాల సైన్యాల ఉపసంహరణకు తీసుకోవలసిన దర్యాప్తు విషయమై కూడ కొన్ని నిర్ణయాలు జరిగినట్లు తెలుస్తున్నది.

కాలవిలంబన లేకుండా, తాష్కంట్ ప్రకటన అమలుజరపడానికి జరుగుతున్న ఈ దర్యాప్తులు వదిలి దరు హర్షిస్తుండగా, ఇందుకు విరుద్ధంగా, కేంద్ర ప్రభుత్వంలో కాబినెట్ మంత్రిగావున్న శ్రీ మహావీర్ త్యాగి రాజీనామా చేశారు. తాష్కెంట్ ప్రకటనను తాత్కాలికి ప్రభుత్వం ఆమోదించరాదనీ, ఈ ప్రకటనపై తమకు దాలా అనుమానాలున్నవనీ అయన ప్రకటించాడు.

తాష్కంట్ వృత్తంపై అయన ప్రారంభించిన ఈ దాడి వ్యక్తిగత మైనదని భావించ రానికీలేదు. కాంగ్రెస్‌పార్టీలో ఒకరంగమైన వరం అయన వెనుక వున్నదని అనుమానించవలసివస్తే, వీరంతా భారత, పాకిస్తాన్ ఏవాదాలకు వ్యతిరేకం కాకూడదనే పట్టుదలతలవారనికాదు: - వ్యవస్థాగతంగా అమెరికా ఆధ్వర్యాన జరిగిన దవల మందనేవారు భారత - సోవియట్ సంబంధాలు మరింత బలపడి; భారతదేశాన్ని పారిశ్రామికాభివృద్ధి పథంలో పయనింపచేయడానికి కావలసిన విదేశీ సహాయం అందకుండా చేయడం ద్వారా యాంత్రిక సమన్వయాన్ని కొనసాగించడానికి కాంగ్రెస్‌పార్టీ 7 వ మహాసభ తీర్మానించినప్పటికీ, కిసాన్ కార్యకర్తలను ఆదుకున్న విధంగా, మద్దతునివ్వడంగా, తీవ్రవేగంగా కదిలించలేకపోయామనే భావాన్ని అందరూ గుర్తిస్తున్నారు.

అయితే వివిధ రాష్ట్రాలనుంచి వచ్చిన సమాచారాన్నిబట్టి గత సంవత్సరంలో కిసాన్ కార్యకలాపాలు మెరుగుపడ్డాయని బోధపడుతున్నది.

దాదాపు అన్ని రాష్ట్రాలలోనూ రైతు సంఘాలు ప్రాతమికంగా పునరుద్ధరింపబడ్డాయి. వందల, వేల సంఖ్యలో రైతు సంఘాలు కొత్తవిగా ఏర్పాటుకావడం జరిగింది. పెక్కు జిల్లా రైతుల మహాసభలు వ్యవస్థీకరణ సంఘాలు తమ పరిధిలో జరుపుకున్నాయి. కొన్నిచోట్ల రాష్ట్ర కిసాన్ సభా సమావేశాలు కూడా జరిగాయి. రైతు ఉద్యమ కార్యకలాపాలపట్ల కమ్యూనిస్టుపార్టీ కమిటీలు అత్యంత ఆసక్తి వ్రదర్శిస్తూ పాల్గొనడం ప్రారంభించాయి

అహారం, ధాన్యసేకరణ, కనీస కనీస రాబడులకు సహాయం, పంటి ముఖ్యమైన అంశాలపై ఎజిటేషన్లు కొంత మేరకు సాగాయి

అయితే ఇవన్నీకూడా ప్రస్తుత పరిస్థితుల్లో సాగవలసినంత ఉధృతంగా ఉద్యమాలు సాగలేదు. అని అన్నీనరు శ్రీ ఎ. ఎ. అహమ్మద్ తన వివేచికలో వ్యక్తం చేశారు.

ప్రజాస్వామ్యోద్యమానికి ప్రధాన ఇరవై మంది కిసాన్ సభ కార్యకర్తలు ఢిల్లీకి వచ్చి అత్యంత ప్రాముఖ్యత గల్గిన చర్చలను సాగించారు భారత కమ్యూనిస్టుపార్టీకి చెందిన కిసాన్ శాఖ ఏర్పాటు చేసిన ఈ సమావేశానికి దాదాపు 50 మంది కమ్యూనిస్టు కిసాన్ అర్గనైజరు హాజరయ్యారు.

ఈ సమావేశంలో సాగుతున్న చర్చలు కమ్యూనిస్టుపార్టీ కార్యకలాపాలు గ్రామీణ ప్రాంతాలకు వ్యాపించేందుకు, కిసాన్ సభను పునర్నిర్మించి పటిష్టపరచడం చేసేందుకు తగిన ఉత్సాహ ప్రోత్సాహం నివ్వగలవని భావించదగుతున్నవి

సమీప భవిష్యత్తులో ఎదురవుతున్న ఈ పనులకనిన తమను విద్యుక్తులను విరివహార్థాలను, ఎట్టకేలకు రూపొందించేందుకు ఈ రైతుసంఘం కార్యకర్తలు సమావేశం జరుగుతున్నది. దేశ వ్యాపితంగా కిసాన్ ఉద్యమాన్ని పాత్ర మైనంత అతి త్వరగా పునర్నిర్మించి,పునరుద్ధరించడం ఎటా అనే సైద్ధాంతిక సమస్యపై సమావేశం కొట్టుమిట్టాడ దలచుకోలేదు.

కమ్యూనిస్టుపార్టీ కార్యక్రమాన్ని ఆధారంగా చేసుకొని ప్రస్తుత పరిస్థితుల్లో గ్రామీణ ప్రాంతాల్లో పెద్ద ఎత్తున్న ప్రజాఉద్యమాలను నడిపేందుకు అవసరమైన విధానాలను, కార్యక్రమాలను రూపొందించేందుకు ఈ రైతుసంఘం కార్యకర్తలు సమావేశం జరుగుతున్నది. రైతు సంఘాలకు సభ్యులను చేర్చడం, సమీప భవిష్యత్తులో రైతు సంఘాలను మరింత పటిష్టంచేసేందుకు తీసుకోవలసిన దర్యాప్తులను గురించి ఈ సమావేశం చర్చిస్తున్నది.

శ్రీ ఎ. ఎ. అహమ్మద్ సమర్పించిన వివేచిక యీ సమావేశంలో చర్చకు ఎంత విస్తృతంగా, వివిధాంశాలపై జరగనున్నాయో సూచించదగింది. ఈ వివేచికలో 'వ్యవసాయ రంగంలో మార్పులు', 'అహార సంక్షోభం' అనే శీర్షికలక్రింద ప్రస్తుత పరిస్థితులను వివరించడం

"శ్రీ కృష్ణ పాండవీయము"లో రుక్మిణి (సత్యనారాయణ)చే, శిశుపాలుని (రాజనాల)కు రుక్మిణి విస్పింటటానికి వాగ్దత్తం చేయుచున్నదు జూపాలుడు (ముక్కామల)

కళాదర్శకుని, నేత్రోత్సవకరమైన కళలో భాసించిన కవుల కవనం, నటుల నటనం

శ్రీకృష్ణ పాండవీయం

మహా భాగవతమునుండి రుక్మిణీ కళ్యాణ మట్టుచ్చి, మహాభారతమునుండి పాండవ గాథలను తీసికొని, శ్రీ ఎన్. టి. రామారావుగారు, రసజ్ఞులు, కళాప్రియులు అయిన ఆంధ్ర మహాజనులకు "శ్రీకృష్ణపాండవీయం"చిత్రాన్ని సంక్రాంతినందుగాక,(విజయదశమ్యుద్యాగా)సమర్పించి సంతోషనరచినారు.

ఇటీవలి కాలంలో మహాభారత గాథలపై తవిన - శ్రద్ధనకాలు, పాండవ వనవాసము, ఇతిహాసము,(సమీలాడ్డువీయం.వీరాభిమన్యు. చిత్రాలు ప్రేక్షక మహాశయులకు శ్లాఘనమే, అవన్నీ ఎంతో ప్రశంసలొన్నవే అయినా వర్ణనాల. పాండవ వనవాసము. వీరాభిమన్యు చిత్రాలు భారీ ఎత్తున భారీ వ్యయంతో నిర్మింపబడినవి, ప్రముఖ చిత్రం వాటికే విధంగానూ తీసిపోక, ముఖ్యంగా పెట్టింగుల విషయంలో మరింత మహోహరంగా, నిర్మింపబడింది.

ఈ చిత్ర నిర్మాణంలో పాల్గొన్నవారిని ఎంపికలను,గురించి ఒకసారి పర్యావలోకనం చేసినట్లయి అయా అంశాలలో వారి వారి త్రాసిలు, అధికారం దృష్టిలోనికి ఈ చిత్రం ఇంత సంతృప్తికరంగా ఎందుకు తయారయిందన్న ప్రశ్నకు జవాబు నివ్వగలదు.

(1) ఈ చిత్ర గాథలు, మహాభాగవత, మహాభారతములనుండి గ్రహించబడినవి (2) ముఖ్య పాత్రలను నటించినవి. నటనలో అతి శ్రేష్ఠ రామారావు ముఖ్యంగా శ్రీ కృష్ణ పాత్రకు అయన నిగ్రహం ఎంతో అనుకూలం. రావణ, దేవుళ్ళారాధి రాక్షస పాత్రలను నటించిన అడుసుమిల్లి శ్రీకృష్ణ కవయిత్రుడు నటనలు అలవాటే. అందువల్ల దుర్యోధన పాత్ర కూడ అవలీలమైనది. (3) రచయిత కావ్య పరిశీలనలో తల పెరిపినవారు. పాలు జీవ కళాకళ రచనలలో సిద్ధహస్తులు. రచయిత కంఠనాదారచన తళతళ లాడుచుండు (4) కళాదర్శకత్వం వహించినదికూడ అసామాన్యమైనది శ్రీ టి. వి. ఎస్. శర్మ. అనేక కళాపొందికికి పటిత పామరులు నేర్పులు కాక తప్పదు గదా! (5) ఇక నిర్మించిన త్రిప్రకాశరావు ఎంత వ్యయమైనా కళాత్మకంగా వుండాలని గరిగినవారు.

వీటికితోడు శ్రీ టి. వి. రాజు సమర్పించిన కావ్య సంగీతం.

ఈ సందర్భములో మరొక అంశం ప్రస్తావించకుండా వుండలేను. అది రుక్మిణీపాత్ర. ఆ పాత్రకు పాత్రధారిణి ఎన్నిక ఎంతో బాగుంది. నృత్యం చేయుచుండుటలో నృత్య దర్శకుడు ఆమెనెదకలో, విలావంలో,మాపులో నృత్యాన్ని ఉద్ధరింపజేశాడు. (మయసభలో శిలాకన్యలు మానవమాత్రులై నృత్యం చేస్తూ దుర్యోధనుని కిచ్చిన స్వాగత నృత్యంలోనూ, హిడింబా నృత్యంలోనూ కూడా అయన శక్తి గమనార్హం) రుక్మిణీ కళ్యాణకథనుండి తీసుకొన్న ఎద్యాలను నేపథ్యగానంతో మనోహరమయిన మనోహర మయిన కథనంతో గానంచేసి, కర్తృత్వం చేసింది. కృష్ణ పరతంత్రయై ముగ్ధయైన రుక్మిణి విదర్శకుడు,అనిష్కరింపవలేయదు.లోఎంతో శ్రమ తీసుకొన్నాడు. ఈ క్రియాకలాపంలో దర్శకుడు భాగవతంలోని "పల్లవవైభవనివాసదముబు పదముల" అన్న పద్యాన్ని గుర్తుంచుకొన్నట్లు పాత్రధారిణి ఎన్నిక ప్రస్ఫుటం చేస్తున్నది, ఇక పోతనామాత్యుని మనోహర కవితలను కవి తీసుకొనడంలో అ పాత్ర శోభాయమానమయింది. ఈ విధంగా అటు రచయిత, ఇటుదర్శకుడు అపాత్రపై కేంద్రీకరించారు.

నాలుగైదు పద్యాలలో భాగవతం రుక్మిణీ కృష్ణ సంభాషణలు సరళంగా మనోహరంగా వర్ణించియున్నది. వాటిని నేపథ్యంలో చెప్పించితే ఎక్కువ సమయం తీసుకొంటుందనికాబోలు దర్శకుడు ఆమె కన్నులలో ముఖపైఖరిలో అ("చెప్పుడు తలిక దలపుకొక్కొ" "మృగనాభియిలదు" మలగునన్ మెల్లనిగాలికిన్" "తుమవను కన్నులన్ పెదలు తోయకణంబులు") పద్యభావం పలుకుకొనేట్లు నటింపజేశాడు. రచయిత, దర్శకుడు.

* * *

ఇక కథకు వస్తాను. స్థూలంగా మొదటి సగ భాగాన్ని రుక్మిణీ కళ్యాణం గానూ, రెండవ సగాన్ని రాజ్యాభిషిక్తులయిన పాండవుల కథగానూ విభజించవచ్చు.

సమస్త కురు సామ్రాజ్యానికి రానొక్కడే అధీశ్వరుడు కావలెన్న దుర్యోధనుడు, పాండవులను వనవాసానికి పంపడానికి దృతరాష్ట్రుని వప్పించి గెలుచుకొనడంతో కథ ప్రారంభమౌతుంది. లాక్షాగృహ దహనం, హిడింబాసుర సంహారం, భీమ హిడింబల కళ్యాణం, రుక్మిణీ కళ్యాణ గాథతో మొదటి సగంముగుస్తుంది.

మాతల దంపతులు రుక్మిణీ కృష్ణులకు ద్వారక స్వాగతంతో తిరిగి ప్రారంభమైన కథలో ఏకాధిక్రపురంలో బకాసురవధ, ద్రౌపదీకళ్యాణం, ధృతరాష్ట్రుడు పాండవులకు రాజ్యం పంచియివ్వడం, దుర్యోధనునిచే గాంధారరాజు రాజసూయం, జూదం వరకు, రాజసూయం, శిశుపాల సంహారం, కృష్ణుని విరాట్రూపంతో సమాప్తమౌతుంది.

* * *

శ్రీ రామారావుగారు శ్రీ కృష్ణ, దుర్యోధన పాత్రలను నటించడమేగాక, చిత్రానువాదాన్ని (స్క్రీన్‌ప్లే) దర్శకత్వాన్ని వహించి, తాను నటుడు మాత్రమేగాక పాహిత్యంలో అభిరుచిగల రసజ్ఞుడయిన దర్శకుడనికూడా నిరూపించుకొన్నారు. అదేసందర్భంలో రచయిత శ్రీ సముద్రాల రామానుజాచార్యులుగారి భావన అయనపై హెచ్చుగా పనిచేసినట్టుంది ఇది రామారావుగారి కృషికి చిన్నబుచ్చడం కాదు: ఒకరు నటనలో అరితేరినవారు, మరొకరు రస నిష్ణమైన కట్టిబల్చుములో మునిగినవారు. వారి సమష్టి భావన ప్రవంతి మిళితమై ప్రవహించినదని చెప్పడమే ఇక్కడి సందర్భము. కథరూపంలో రచయిత పాత్రలను రూపొందగా వాటికి తమ నటనలో ముఖ్య పాత్రధారులందరూ నిరూపించారు, ఇక మొదటే చెప్పినట్లు కళాకారుని దృక్పథం అమోఘమై వీటికివన్నెలు కూర్చింది. ముఖ్యంగా తమసర, మయసర, రాజసూయ పర్వాలను రూపొందించడంలో అతని కళాపాటవత్వం నేత్ర వర్వంగానుంది. అలాగే పాత్ర వేషధరణలో కూడాను.

సంగీత కారుడు శ్రీ టి. వి. రాజు కళోచిత మైన విధంగా నేవద్యసంగీతంలో - పాటలను మించి సంగీతం చూపించారు.

శకునిగా దూళిపాళ, శిశుపాలుడుగా రాజనాల. రుక్మిణిగా సత్యనారాయణ, భీష్ముడుగా నాగయ్య, జరాసంధుడుగా సూర్యకాంతం, దర్యోధనుడుగా రాజనాల, భీముడుగా ఉదయకుమార్, అర్జునుడుగా శోభన్‌బాబు, నారదుడుగా కాంతారావు, ద్రౌపదిగా వస్త్రదృతరాష్ట్రుడుగా విజ్ఞాన్ మల్లాది సత్యనారాయణ, కుంతిగా ఎస్. వరలక్ష్మి, భీష్ముడుగా మిక్కిలినేని, ద్రోణుడుగా కె. ఎస్. శర్మ, కర్ణుడుగా ప్రభాకర్‌రెడ్డి, రుక్మిణిగా గీతాంజలి, రుక్మిణిగా కె. ఆర్. విజయ, అగ్నిదేవునుడుగా వంగర మొదలగువారు తమ పాత్రలను ప్రశంసనీయంగా నటించారు.

అలాగే "గులేబకావళి" (1961) తర్వాత రత్న కనిపించడం కూడ ఇదే మొదటిసారి కుంటాను. తన పాత్రలో అతి విస్తృతి రత్న నృత్యలావణ్యం కనిపించింది.

పాటలకి శేషేంద్ర, పద్మశ్రీ నేమిని మొదలుపైకిమి ఎన్ ఈ చిత్రంలో పాటలు పాడుటానికి పాయ్యా బాబాలో అని కృష్ణుడు పాడిన పాట ఆ సందర్భంలో అనవసరమని పించలేదు. జాగతగా సిల్లోనూ పూర్వపు పీఠుకి కిన్నటాలి పాటలో గా తనవరం, అలాగే "ప్రియురాల విగేనే" పాట మనయంలో, రుక్మిణి అంకిపుంలో ఎంత అంతరంగిక సన్నివేశాలక నవిపుంతడమేనా? అనేది కొంత ఆలోచించవలసినదే.

చిత్రానువాదంగూడ బాగుంది. మనసభలో శకాకన్యలు మనుష కన్యలుగా అనిమ్మృత్తు దుర్యోధనునికి స్వాగతగీతికలాలాపించడంతను వాడకాలని రాసిన్యాయికి విదర్శనం. శకుని మాయోపాయానికి గల గాథను చిత్రించడం కూడ - బహుశా - ఇదే మొదటి.

మొత్తంపైన ఒక దృశ్యకావ్యంగా దీనిని నిర్మించిన రామారావు కృష్ణుని తెలుగు ప్రజలు ఆదరించక మానరు.

—యశోధర

అన్నపూర్ణావారి 'ఆత్మగౌరవం'లో కాంచన, వాగీశ్వరరావు

కాశ్మీర్ సుందర ప్రకృతి కథా స్థలంగా నందా, సాధన నాయికలుగా రెండు చిత్రాలు

శ్రీ సూరజ్ ప్రకాశ్ దర్శకత్వంలో నంపూర్ణంగా కాశ్మీర్ దృశ్యాలతో కథ నడపిన "జిద్ జిద్ పూల్ ఖిలే" చిత్రం ఈ నెల 19 వ తేదీ రాత్రి విజయవాడ విజయాటాకీస్‌లో పత్రికలవారికి ప్రత్యేకంగా చూపించారు.

మంచి అనేది ఎక్కడున్నా తీసుకోవడమే మనోధావనకు అర్హ అర్థంతరం కాని అదొక వ్యవహారాలు పంచే వాటిని ఉపన రించవచ్చు. కాని 'మనోభావన' (సెంటిమెంట్)ను తీవ్రంగా గాయపరచే అంగాలను ఏజాతివారు ఏజాతికూడా తీసుకోనలేదు, తీసుకోరాదు అనే అంశంపై ఈ చిత్రకథ ఆధారపడింది అయితే అతడలో మాత్రమే ఈ అంశం కారణమవుతుంది.

* * *

ఈ చిత్రంలోని కథానాయిక రీటా (నందా) గొప్ప కోటీశ్వరుడగు ఒక రాయబహదూర్ కూతురు. ఆ మెకి కాలేజీలో ఉన్నత విద్యాభ్యాసం జరిగింది. పెళ్లి చేద్దామని తల్లి దండ్రులు అనుకొంటూ డాక్టరీ రీటా కాశ్మీరును చూడవెళ్ళింది. అక్కడ జీలం నదిపై పడవలో గడుపుతూ అద్దె కిచ్చి ప్రకృతి నారసికుడైన రాజా (కళ్ళకపూర్) అనే అందమైన అబ్బాయిని చూచింది. ఆమె అతని పడవలోనే జరచేస్తానందునుకుతనితో డాక్టర్‌గా సేవ చేయటానికి చేరాడు.

కాని రమేష్‌కు పంగతులన్నీ తెలుస్తాయి. గోపాల్‌పై ఉన్నకంత గాధ మరగ మారాడు. కథను వారిమధ్యనే సాగిస్తాడు.

* * *

"జిద్ జిద్ పూల్ ఖిలే"లో నందా నాయికగా "అన్ జాన్" అందాలతార సాధన నాయిక. "జిద్ జిద్ పూల్ ఖిలే"లో వలెనే ఇందులోకూడా సుందర కాశ్మీర్ నేపథ్యంలో శంకర్ - జైకిషన్ సంగీత దర్శకత్వంలో హసరత్ జైపూరి వ్రాసిన కమ్మని పాటలు శ్రవణసుఖాన్ని కలిగిస్తాయి. ఎక్కడా హద్దు దాటిన శృంగారం కనరాదు.

—యశోధర.

జిద్ జిద్ పూల్ ఖిలే

కశ్మీరుడు (కళ్యాణ్) నృత్యానికిమను. ఇలాగే కథ కార్యతో తాను నృత్యం చేయటానికి అతడు మనోభావన అంగీకరించలేదు. రీటా తోటి నివాసోన్నికాడని నమనమయ్యాడు. రీటా అతని మనసును అర్థం చేసుకొంటుంది. అతని అభిప్రాయాన్ని అమె అనుసరించింది.

* * *

కథ అతనకు వచ్చేవరకు శేషం రీటా కాశాలు ప్రేమోన్మత్తం. ప్రణయ విహారాలు మొదలయినవి మాత్రమే సున్నంగుడు - మందంగా సాగినా సుందర కాశ్మీర్ ప్రకృతి నేత్ర వర్వం చేస్తుంటగా లక్ష్మీకాంత్ - ప్యారేలాల్ వహియాంతో కల్యాణ్‌జీ. ఆనంద్‌జీల పనుపూర్తిన సంగీతం శ్రోతృవర్గం చేస్తుంది. అందుకే కథను గురించిన నడకప్తి మనం అంతగా పట్టుబడ్డము.

కాశ్మీర్ నదనాడుగా కళకపూర్, పాశ్చాత్య సంస్కృతిలో పెరిగిన అందాల యువతిగా నందా నటన బాగుంది. అయితే, అంతటి విద్యావతుడు అంతటి నిరక్షర అమీని, నిర్దేశపు వివాహమాడగోరటం ఎంతవరకు వాస్తవానికి సమీపం అన్నది, వదలివేదాం. కాగా, పాశ్చాత్య సంప్రదాయాలలో మంచిని తీసుకొంటూనే మన సనోభావనను స్వీకరించగా గాయపరచే అంగాలు వుంటే, వాటిని వ్యతిరేకించవలసిందే నన్నఅంశం మన పాపులాకి పాత్రం కావచ్చు.

— యశోధర.

ట్రాక్టర్ కళాకంగాంగా, సాగర్ అర్జున్ కార్పొరేషన్‌వారు నిర్మించిన ఈ ఈస్ట్‌మన్ కలర్ చిత్రంకూడ సంగీత ప్రధాన చిత్రం. అవరాజిక పిలింస్‌వారు ఈ చిత్రాన్ని విజయవాడ శ్రీ మారుతీ సినిమాలో జనవరి 19 న ప్రివ్యూ యిచ్చారు.

* * *

ఢిల్లీ నివాసి గోపాల్ (రాజేంద్రకుమార్) డాక్టర్ హోదాపై కాశ్మీర్ చూడటానికి వెళ్ళాడు.

ఆర్ జూ

[దీనాలాపం]

ఆ సినిమాలో ఒక అందమైన అమ్మాయితో - కొంచెం గడపినకే - పరిచయమయింది. ఆ అమ్మాయి, శ్రీనగర్‌లోని ధనికుడు వినాన్ కిషన్ కోర్ (సజీవహుసేన్)

"పేరే జీవితమ్"లో జనికి హుసేన్ ఆగాకేమ్

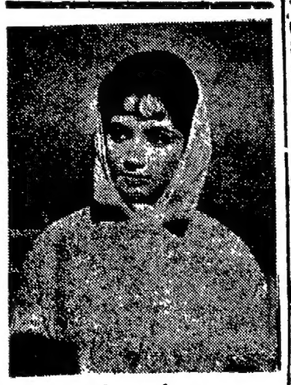

కథదినోత్సవం చేసుకున్న "వకీల్ బాబు"

మూడు తాలూకాలను మాత్రమే క్షామప్రాంతాలుగా ప్రకటించుట. వాస్తవానికి దూరం

ప్రభుత్వవైఖరిపై కడప జిల్లా కమ్యూనిస్టుపార్టీ విమర్శ

కడప, జనవరి 14

కడపజిల్లాలో - నమ్మకమైన జలాధారం కలిగిన కొద్దిప్రాంతం తప్ప - యించుమించు పూర్తిగా కరువు పరిస్థితులు నెలకొని యుండగా కేవలం మూడు తాలూకాలను క్షామ ప్రాంతంగా ప్రభుత్వం ప్రకటించటాన్ని జిల్లా కమ్యూనిస్టుసమితి కార్యవర్గం విమర్శించింది. జిల్లాలో అత్యవసరంగా చేపట్టవలసిన నీటి పారుదల ప్రాజెక్టులను సూచించింది.

కడపజిల్లా కమ్యూనిస్టు కార్యవర్గం సెప్టెంబరు 29 న కడపలో కార్యదర్శి శ్రీ యస్. శివరామిరెడ్డిగారి అధ్యక్షతన సమావేశమయింది. నవంబరులో శ్రీ వై. ఈశ్వరరెడ్డి (సుంకేసి.) శ్రీ ఎస్. శివరామిరెడ్డిగార్ల పక్షాన జిల్లాస్థాయి ఉపసంఘాలు, డిసెంబరులో రాష్ట్ర కమ్యూనిస్టు సమితికార్యదర్శి శ్రీ ఎస్. రాజశేఖర రెడ్డి, రాష్ట్ర కార్యవర్గ సభ్యుడు శ్రీ పల్లంరాజు, వెంకటేశ్వర్లుగారల పర్యటనా సమీక్షలు దృష్ట్యా జిల్లా కమ్యూనిస్టులను దర్శించింది.

అ తదనంతరం ఈ క్రింది తీర్మానాన్ని ఆమోదించింది.

"గత శాసనసభా సమావేశంలో ముఖ్యమంత్రి శ్రీ బ్రహ్మానందరెడ్డిగారు ప్రభుత్వం క్షామ ప్రాంతాలుగా గుర్తించి ప్రకటించినవాటి జాబితాలో కడపజిల్లాకు వంటుపెంచి పులివెందుల, కమలాపురం, రాయచోటి తాలూకాలను మాత్రమే పేర్కొన్నారు. ఇది చాల అన్యాయము. వాస్తవానికి నిన్నటి వరకు జిల్లాలోని ప్రాంతాలన్నిటిని వెంటనే కరువు ప్రాంతాలుగా ప్రకటించి, సహాయ కార్యక్రమాన్ని తక్షణమే చేపట్టాలి. పాత పద్ధతులలో పేరో కమ్మిగృతమవుతూ తాత్కాలిక ఉపశమన మాత్రాలు అందించటం సరికాదు. దుర్గరిత్ర ఎగువపాలాపల రెండవపక్షలో లాగ మైన గండికోట ప్రాజెక్టు, పులివెందుల పాలాపల తొగుపేట ప్రాజెక్టు, తమసపాగు ప్రాజెక్టు వంటివి నిర్మిస్తే కడపజిల్లాలో తరచు క్షామానికి గురయ్యే ప్రాంతాల్లో పాలాకాగం కార్యరూపం కరువుపాలనుండి విముక్తి కాగలవు. ప్రభుత్వం నిజాయితీకి ఇవి మాత్రమే గీటురాయి కాబట్టి పై ప్రాజెక్టుల కార్యక్రమాలతో ప్రజలను మభ్యపెట్టే ప్రయత్నంగాని జిల్లాలో శాశ్వత క్షామనివారణమైన ప్రాజెక్టులను ప్రభుత్వం వెంటనే చేపట్టాలి.

వర్షాభావమువల్ల ఈ యేడు పులివెందుల తాలూకాలో పంట పూర్తిగా నష్టపోయి ప్రజలు పస్తులుండి, దాదాపు ఉసుకు ఇరుకోయినట్లుగా పరిస్థితులు ఏర్పడినాయి. ప్రభుత్వం కనీసపక్షం ఇప్పటికయినా తోటలను కాపాడటంలో పశుగ్రాసానికి తోటపనులను ప్రభుత్వ కనీస దర్శనము, ప్రత్యేకం నమోదుచేసి ఉపాధిని నిట్టు అవకాశాలను ఏ మాత్రమూ సరిలేవు.

1388 వ సంవత్సరములో అకాలవర్షాల రాకను, వర్షంలో అనుకూలమైన పెట్టుబడుల ప్రభుత్వ తీసుకుంటామని ప్రకటించినప్పటికి అప్పుడే హోళ్ళాన్నదుగూడ తయారగుచున్న . ధాన్యంలేని పుత్తడివు అనుబంధపనుల తీసుకున్న కర్మలు అనవ మొక్కుడాగానే వున్నవి. ఒక మనకలేని పుత్తడివు అనుబంధ వుండగానే మరొక మనకధాన్యం వ్యాపారులు తమ కిష్టము వచ్చిన రీతిలో కొనుగోలు చేసినట్లే పంటలు

రెమిషన్ ఇచ్చినవారినుండి జనవరి కిస్తీ వసూలు

నూజివీడు తాలూకా రైతు సంఘ నిరసన

నూజివీడు, జనవరి 12

కృష్ణాజిల్లా నూజివీడు తాలూకాలో వంటిడి బోయిన కౌలుదారులకు కిస్తు రెమిషన్లు ప్రకటించిన వారినుండి కూడా జనవరి కిస్తీ వసూలు చేయడం ప్రభుత్వ నిర్ణయానికి విరుద్ధమని తెలియజేస్తూ, రెమిషను అర్హతవున్న రైతులు జనవరి తొలి వారంలో కిస్తు వసూళ్ళకు ముందుగా ఆయా గ్రామాల్లో ప్రకటించి, అర్హులనుండి ఏ విధమైన కిస్తులు లేకుండా చూడాలని రైతు సంఘ కార్యదర్శి వేమవరపు వేంకటేశ్వరరావు విజ్ఞప్తి చేశారు.

ఈ సమావేశం కిసాన్ సభ జిల్లా కార్యదర్శి శ్రీ అక్కినేని వెంకయ్యగారి అధ్యక్షతన జరిగింది. ఈ సమావేశంలో జిల్లా రైతు మహాసభకు 25 మంది ప్రతినిధులు ఎన్నుకొన్నారు. తాలూకా రైతు ఫెడ్రేషన్ నిర్మాణయోగ్యంగా నడిపించుటకు ఉపాధ్యక్షులుగా శ్రీ వట్టా వుండవల్లి కాశీయ, శ్రీ మాదల వెంకటేశ్వరరావు, సహాయ కార్యదర్శులు శ్రీ అక్కినేని సత్యనారాయణ, శ్రీ జాలిపర్తి వీరభద్రయ్య గార్లను ఏకగ్రీవంగా ఎన్నుకొన్నారు.

తర్వాత తాలూకా రైతాంగాన్ని తక్షణం మిడుగ్రొంటున్న కొన్ని సమస్యలను చర్చించి బాట పాడనకు కేంద్రీకరించి కృషిచేయాలని నిర్ణయించడమైనది.

ఈ క్రింది సమస్యలపై వేరు వేరు తీర్మానాలు చేయడమైనది.

ప్రభుత్వ ఆహార ధాన్యాల కంట్రోలు తొలగించవలసి వేరుగా రైతుల స్వంత అవసరాలకు మిల్లు ఆడించుకొనే ధాన్యంనుండి 3 శేరులు ప్రభుత్వానికి లెవీ యివ్వాలనే నిబంధనను మార్చించవలసిందిగా కోరడం.

నూజివీడు తాలూకాలో దాదాపు పొగాకు, మిర్చి, కూరగాయల రోటలకు ఎకరాకు 4 బస్తాలు అమోనియా అవసరముండగా, 1½ బస్తా మాత్రం యిచ్చారు. ప్రభుత్వం నాటు పొగాకు, మిర్చితోటలకు అమోనియా కోటా యిచ్చుటకు వ్యతిరేకంగా వున్నది. గత సంవత్సరం యీ తాలూకా నుండి 40 లక్షల రూపాయలు ఎగుమతి అమ్మకాల ద్వారా వసూలు చేసుకొంటున్న కేంద్ర ప్రభుత్వం, యీ రైతులకు అవసరమైన అమోనియా ఎరువులు సరఫరా చేయకపోవడం శోచనీయంగా వున్నది. రాష్ట్ర, కేంద్ర ప్రభుత్వాలు సరఫరాచేయవలసిన రైతులు దొంగ వ్యాపారులపై ఆధారపడుచున్నారు. ఈ రైతులకు అమోనియా కోటా నిర్లక్ష్యంచేయడంవల్ల ప్రభుత్వం పరోక్షంగా దొంగ వ్యాపారాన్ని ప్రోత్సహించుటకు తోడ్పడుతుంది. జనవరి, ఫిబ్రవరి మాసాల్లో యూనిటుకు అమోనియా కోటా అవసరంగావున్నదని, వెంటనే రాష్ట్రంలోవున్న నిల్వలనుండి యీ సంటుకు మిగతాకు 4 బస్తాలు అమోనియా సరఫరా చేయవలసిందిగా, కేంద్ర, రాష్ట్ర ప్రభుత్వాలను యీ సమావేశం కోరుతుంది.

నూజివీడు తాలూకాలో గత 10, 15 సంవత్సరములు పొంది పాగుచేసుకొంటున్న కౌలుదారులకు, యిప్పటికీ పట్టా యివ్వలేదు. కనుక యీ తాలూకాలోని కౌలు పాగుదారులకు వెంటనే పట్టాలు యివ్వే కార్యక్రమాన్ని చేపట్టాలని, రైతులు సహకారాన్ని అనర్హులకు పెట్టవద్దని రైతులందరు ప్రభుత్వానికి విజ్ఞప్తి చేస్తూంది." (సం. వి.)

* * *

ఈ నెల 8 వ తేదీన పట్టణ గోదావరి జిల్లా కొవ్వూరు రెవెన్యూ డివిజనల్ అధికారి అధ్యక్షతన స్థానిక మున్సిపల్ కార్యాలయంలో ప్రజా రక్షణ కమిటీ ప్రత్యేక సమావేశం జరిగింది.

పట్టణ కమ్యూనిస్టు పార్టీ కార్యదర్శి శ్రీ టి. వి. రత్నంగారు అధిక ధరలవల్ల ప్రజలు పడుతున్న అవస్థలను వివరించారు.

బి. డి. ఓ. కు వీడ్కోలు

పెద్దాపురం, జనవరి 14

తూర్పు గోదావరిజిల్లా అన్నవరం సమితి బి. డి. ఓ శ్రీ తనవర్తి సుబ్బారావు, పెన్షన్ గ్రేడ్ బి. డి. ఓ గా ప్రమోషన్ అయి అమలాపురం సమితికి వెడుతున్న సందర్భంగా బెందపూడిలో జిల్లా కాంగ్రెస్ సంఘాధ్యక్షులు శ్రీ రాజా సత్యనారాయణ వెంకట కృష్ణ రాజు (సం. ఎల్. ఏ.) అధ్యక్షతన వీడ్కోలు సభ జరిగింది. సభలో జిల్లా పరిషత్ అధ్యక్షులు శ్రీ ఎస్.బి.పి.కె. సత్యనారాయణరావు జిల్లా విద్యాశాఖాధికారిణి శ్రీమతి కొత్త మృణాళిణ్యేశ్వరిగార్లు ఉన్నతస్థాయి పదవులలో వృద్ధి సాధన లక్ష్యంగా ఒక్కటిగా అవగాహన చేసుకొని ఆదర్శంగా అమలుజరిపి మంచి ఫలితాలను పొందించినందుకు ప్రశంసించారు.

సమితి అధ్యక్షులు శ్రీ జరిగెల లచ్చన్న దొర ప్రసంగిస్తూ ఒక బి.డి.ఓ. కి జరిగే వీడ్కోలు సభ ఇంతగా జరగడం అరుదన్నారు. అభినవ సన్మానానికి శ్రీ సుబ్బారావు గారు కృతజ్ఞత తెలిపారు.

సమితి ఉపాధ్యక్షులు శ్రీ వెంకటరాగన్నాథ రాజు వందన సమర్పణచేశారు.

పి. గన్నవరం బి. డి. ఓ బదిలీ

అంబాజీపేట, జనవరి 14

తూర్పు గోదావరి జిల్లా పి. గన్నవరం సమితి బి. డి. ఓ శ్రీ వి. వరప్రసాదరావుగారు పెన్షన్ గ్రేడ్ బి. డి. ఓ. గా ప్రమోషన్ అయి అమలాపురం సమితికి వెడుతున్న సందర్భంగా బెందపూడిలో జిల్లా కాంగ్రెస్ సంఘాధ్యక్షులు శ్రీ రాజా సత్యనారాయణ వెంకట కృష్ణ రాజు (సం. ఎల్. ఏ.) అధ్యక్షతన వీడ్కోలు సభ జరిగింది. సభలో జిల్లా పరిషత్ అధ్యక్షులు శ్రీ ఎస్.బి.పి.కె. సత్యనారాయణరావు జిల్లా విద్యాశాఖాధికారిణి శ్రీమతి కొత్త మృణాళిణ్యేశ్వరిగార్లు ఉన్నతస్థాయి పదవులలో వృద్ధి సాధన లక్ష్యంగా ఒక్కటిగా అవగాహన చేసుకొని ఆదర్శంగా అమలుజరిపి మంచి ఫలితాలను పొందించినందుకు ప్రశంసించారు.

సమితి అధ్యక్షులు శ్రీ జరిగెల లచ్చన్న దొర ప్రసంగిస్తూ ఒక బి.డి.ఓ. కి జరిగే వీడ్కోలు సభ ఇంతగా జరగడం అరుదన్నారు. అభినవ సన్మానానికి శ్రీ సుబ్బారావు గారు కృతజ్ఞత తెలిపారు.

సమితి ఉపాధ్యక్షులు శ్రీ వెంకటరాగన్నాథ రాజు వందన సమర్పణచేశారు.

పి. గన్నవరం బి. డి. ఓ బదిలీ

అంబాజీపేట, జనవరి 14

తూర్పు గోదావరి జిల్లా పి. గన్నవరం సమితి బి. డి. ఓ శ్రీ వి. వరప్రసాదరావుగారు పెన్షన్ గ్రేడ్ బి. డి. ఓ. గా ప్రమోషనై అయి రంపచోడవరం బదిలీ అయిన సందర్భంలో స్థానిక వజీర్ స్క్వేర్ లో పెద్దాపురం నాగేశ్వరరావు మజుందార్ (గ్రామంలో డాక్టర్) ఎండ ఏర్పాటు చేశారు. పలువురు హాజరయ్యారు.

వక్తలు శ్రీ పిన్నింటి సుబ్బన్నగారు అధ్యక్షత వహించారు. సభలో తాలూకా కాంగ్రెస్ కార్యదర్శి శ్రీ అతికోళ్ళ సోమయాజులు, కమ్యూనిస్టు నాయకులు ముళ్ళపూడి సూర్యనారాయణ, సమితి అధ్యక్షులు శ్రీ దొళ్ళ సత్యనారాయణమూర్తి శ్రీ పి. గోపాలకృష్ణయ్య గార్లు మాట్లాడుతు బి.డి.ఓ సమితిలో జరిపిన నిర్మాణాత్మక కృషిని, వారి విరాడంబర అంతరాత్మనుప్రశంసించారు. అటుపిమ్మట శ్రీయుతులు గారు ఉచిత రీతిని సమాధానమిచ్చారు.

రెండో వేజ్ బోర్డు నిర్ణయాలు అమలు జరగేలా చూడాలి

ఏలూరులో కార్మిక మంత్రికి శ్రీ చంద్రశేఖరం విజ్ఞప్తి

ఏలూరు, జనవరి 10

ఆలిండియా వర్కింగ్ జర్నలిస్టుల సమాఖ్య ఉపాధ్యక్షులు శ్రీయం చంద్రశేఖరం ఏలూరుకు వచ్చిన కేంద్రకార్మిక మంత్రి శ్రీ సంజీవయ్యగారికి వర్కింగ్ జర్నలిస్టుల గురించి ఒక విజ్ఞప్తిని అందచేశారు.

కేంద్రమంత్రులు శ్రీ సంజీవయ్య, శ్రీ రఘురామయ్య గార్లు ఏలూరువచ్చిన సందర్భంలో పట్టణంలో వివిధ సంస్థల తరపున వారికి ఆహ్వానం చెప్పబడింది.

ఆవిజ్ఞప్తి పత్రంలో మొదటి వర్కింగ్ జర్నలిస్టుల వేజ్‌బోర్డు నిర్ణయాలను పత్రికాధిపతులు సక్రమంగా అమలు జరపలేదనీ, మరల రెండో వేజ్‌బోర్డు చేసుబోయే నిర్ణయాలను సక్రమంగా పత్రికల యజమానులు అమలు జరిపేటట్లు ప్రభుత్వం అవసరమైన చర్యలు తీసుకోవాలని అభ్యర్థించారు. అంతే గాకుండా పత్రికల ప్రధాన కార్యాలయాలకు దూరంగా వుండే పత్రికా విలేకరులను పాత్రికేయ విలేకరులని పేరుపెట్టి వారికి నెలవారీ జీతాలు అందకుండా చూడటం వేజ్‌బోర్డు నిర్ణయాలను అమలు జరగకపోవడం ఇకనుండి

తాష్కంట్ ప్రకటనను అమలుపరచాలని అయూబ్ విజ్ఞప్తి

ఐతే కాశ్మీర్ సమస్య ఇంకా అపరిష్కృతమేనని స్పష్టీకరణ

న్యూఢిల్లీ, జనవరి 14

తాష్కంట్ ప్రకటనను అమలు పరచేవిషయంలో దేనినీ విధికి వదలివేయడం కూడదని పాక్ అధ్యక్షులు అయూబ్‌ఖాన్ తన దేశస్థులకు నేడు తెలియజేశారు.

పాకిస్తాన్ రేడియోలో అయూబ్‌ఖాన్ ప్రసంగించుచూ పైవిధంగా అన్నారు.

ఈ రేడియో ప్రసంగం ముందుగా నిర్ణయించుకొన్నది కాదు.

అయూబ్‌ఖాన్ ఇంకా ఇలా అన్నారు:

"భారత పాకిస్తాన్‌ల మధ్య వివాదాలను న్యాయంగాను సంతృప్తికరంగాను పరిష్కరించుకోవడమే హామీ మన కివ్వబడింది. ఈ ప్రయత్నాలను మనం పూర్తిగా ఉపయోగించుకోవాలి.

"తాష్కంట్ ప్రకటనను అమలుపరచే విషయాన్ని దేనినీ విధికి వదలకుండా ఇంచేసే ప్రయత్నాలు జరుపబడుతాయి.

"కాశ్మీరు సమస్యను పరిష్కరించుటలో తాష్కంట్ సమావేశం జయప్రదమై ఉన్నట్లయితే, తాష్కంట్ పరిణామాలపట్ల మీరు చాలా సంతోషము ఉండేవారు. కాని అలాంటి క్లిష్ట సమస్యను 'అంత సులభంగా పరిష్కరించజాలవు'. అయా పరిస్థితులనుబట్టి ప్రభుత్వం వేర్వేరు తర్కాలను అవలంబించవలసి యుంటుంది.

"ప్రస్తుత పరిస్థితిని అవకాశంగా తీసుకొని కొందరు దేశాన్ని పెత్రోవ పట్టిద్దామని చూస్తున్నారు. అలాంటివారు "మీరూ వేసూ" అర్థం చేసుకొన్న విధంగా ప్రజల జాగ్రత్తలను అర్థం చేసుకోలేక పోతున్నారు."

ఇలాంటి ప్రకటనలే అల్లరిని గురించి జాగ్రత్త పడాలని అయూబ్‌ఖాన్ హెచ్చరించారు. కాశ్మీర్ సమస్యపై పాకిస్తాన్ దృక్పథానికి తాష్కంట్ ప్రకటన "వక్రం వాటిల్ల చేయదు." లేక దానివల్ల ఆ దృక్పథానికి "భంగం కలదు." ఈ ప్రకటన కాశ్మీర్ సమస్యా పరిష్కారానికి మాతనవకాశాలను తగ్గించుకుంటుందని అయూబ్ ఆశను వ్యక్తపరచారు.

అయూబ్‌ఖాన్ తాష్కంట్ ప్రకటనగురించి ఇంకా ఇలా అన్నారు:

"భారతదేశంతో పరస్పర పరిధిపై పరస్పర కంటేయాలని భారత ప్రధాని మనల్ని కోరారు. కాశ్మీర్ సమస్య ద్వారానూ గౌరవప్రదంగా సరిష్కరించబడకపోతే పాకిస్తాన్ అలాంటి కుదరంపడికి చేయకోజాలదని మేము స్పష్టం చేశాము.

కాని, శాంతిని కాపాడుటలో తనదాత్మకను విశ్వరించుకుంటూ పాకిస్తాన్ పునరుద్ఘాటించ దానికి సంసిద్ధంగా ఉన్నదని భారత ప్రధానికి మేము తెలియచేశాం. ఈ దాత్మకను దక్షిణాసియా ప్రజాస్వామిక క్రింద పాకిస్తాన్ ఆమోదించింది. శాంతికి మార్గాలున్నంతకాలం అయుధాలు ఇన్నవయోగం చేయరాదనేది ఈ దాత్మకకు అర్థం. హేతుబద్ధమైన విధంగా కాశ్మీర్ సమస్యను పరిష్కరించినపుడే శాంతిని కాపాడగలమని భారత ప్రధానికి మేము తెలియజేశాం. ఈ సమస్య పరిష్కారం కాకపోయినట్లయితే శాంతి కాపాడ్డం కూడా యుద్ధ

(మిగతా 6 వ పేజీలో)

తాష్కంట్ ప్రకటనకు వ్యతిరేక ప్రదర్శనలు

లాహోర్ విద్యార్థులచే

కరాచీ, జనవరి 15

తాష్కంట్ సమావేశ నిర్ణయాలకు వ్యతిరేకంగా లాహోర్ విద్యార్థులు పెద్ద ప్రదర్శనలు జరిపారని ప్రభుత్వం ప్రకటించింది.

పోలీసులు బాష్పవాయువును ప్రయోగించి విద్యార్థులను చెదరగొట్టారు. పశ్చిమ పాకిస్తాన్‌లో ఈ ప్రదర్శనలు ప్రారంభమై వేటికి మూడవరోజు.

తాష్కంట్ నిర్ణయాలను బలపరుస్తూ అయూబ్‌ఖాన్ రేడియో లో ప్రసంగించిన్నూ శాంతిమైత్రి క్రమపరిణామ ప్రదర్శించి నందించిన విజ్ఞప్తి చేసిన కొద్ది గంటలలో ఈ ప్రదర్శనలు ప్రారంభమైనాయి.

ఈ ప్రదర్శనల అనంతరం నగరం ప్రశాంతంగానే ఉంది.

కరాచీలో

కరాచీ ద్యాయువాదుల సంఘం వారు తాష్కంట్ సమావేశం గురించి తర్కించడానికి పోసువారం సమావేశం కానున్నారు.

లాహోర్, ముల్తాన్, లాయల్‌పూర్, గుజ్రాన్‌వాలా, వజీరాబాద్ న్యాయవాద సంఘాలు తాష్కంట్ ప్రకటనను వ్యతిరేకిస్తూ ప్రకటనలు చేశాయి.

పశ్చిమ పాకిస్తాన్ అంతటా ప్రతిపక్ష ఉత్తర్వులు పరితంగా విద్యాలయాలు మూసివేయబడినాయి.

కాల్పుల విరమణకు వియత్‌కాంగ్ విజ్ఞప్తి

సైగాన్, జనవరి 15

మూడవ సంవత్సర ఉత్సవ సందర్భంలో, వచ్చే రోజులపాటు దాడులు ఆపివేయవలసిందిగా దక్షిణ వియత్నాం విముక్తి సంఘటన రేడియో కేంద్రం, తనదళాలకు విజ్ఞప్తిచేసింది.

ఇదే వైఖరిని అమెరికా, సైగాన్ ప్రభుత్వ సైన్యాలు అవలంబించి దాని కోరింది వియత్నాం ప్రజల పరాజయ అదాలను అమెరికా, సైగాన్ ప్రభుత్వ సైన్యాలు గౌరవించాలని ఆ రేడియో కోరింది.

అదాలను ఉల్లంఘించి వ్యవహరించినట్లే, అటువంటివారెవరికయినా శిక్ష తప్పదని హెచ్చరించింది.

డీన్‌రస్క్ సైగాన్ ఆగమనం

అమెరికా విదేశాంగ మంత్రి డీన్‌రస్క్, అమెరికా అధ్యక్షుని సందేశ రాయబారి హారిమన్‌తో కలసి నేడు సైగాన్‌వచ్చి దక్షిణ వియత్నాం ప్రభుత్వంతో సంప్రదింపులు జరిపారు.

దక్షిణ వియత్నాం అధిపతులతో రస్క్ సంప్రదింపులు

సైగాన్, జనవరి 15

కాన్ ప్రభుత్వం తలపెట్టిన "శాంతి ప్రయత్నం" ని దక్షిణ వియత్నాం ప్రభుత్వం పెట్టిన్న ఆందోళనను బేగాపడ్డదానికంటూ అమెరికా విదేశాంగ మంత్రి డీన్ రస్క్, నేడు సైగాన్ వెళ్ళారు.

డీన్‌రస్క్, అవెరెల్ హారిమన్ దక్షిణ వియత్నాం అధిపతులతోను, ప్రధాన మంత్రితోను, అమెరికా హైకమిషనరుతోను అతి రహస్యంగా నేడు చర్చలు జరిపారు.

వియత్నాంలో "స్వతంత్రం"గా అడ్డుపడుతున్నదే అమెరికా ధ్యేయమని సైగాన్ నాయకులకు రస్క్ హామీ ఇచ్చారట.

వియత్నాంగుకు దర్శనంలో ప్రాతినిధ్యం ఇవ్వడానికి దక్షిణ వియత్నాం ప్రభుత్వం పూర్తిగా వ్యతిరేకిస్తోంది.

కేంద్ర ఉద్యోగులకు డి. ఎ. హెచ్చింపు

1965 డిసెంబరు నుండి అమలు

న్యూఢిల్లీ, జనవరి 15

గత 12 నెలల్లో సగటు వినిమయ ధరలసూచీ సంఖ్య 165 పాయింట్లకు చేరింది గనుక కేంద్ర ప్రభుత్వోద్యోగుల అధిక ధరల ఎలవెన్సులను పెంచే విషయాన్ని కేంద్ర ఆర్థికశాఖ పరిశీలిస్తోంది.

ఈ విషయమై త్వరలోనే నిర్ణయం చేయబోతున్నారు. ఈ హెచ్చింపు 1965 డిసెంబరు నుండి అమలులోకి వస్తుంది.

అధికధరల అలవెన్సు విషయాన్ని ఆర్థిక శాఖ కార్యదర్శి శ్రీ టి. పి. ఎస్. సింగ్ కేంద్ర ప్రభుత్వోద్యోగుల, పరిపాలన సంఘాల ప్రతినిధితో చర్చించారు.

సహకార ప్రధాన కార్యదర్శి శ్రీ సుబ్రహ్మణ్యం పిళ్ళై, శ్రీ సింగ్ అధికధరల ఎలవెన్సులకు ఉద్యోగులు అనుభవిస్తున్న నష్టాన్ని గురించి కూడా చర్చించారని తెలుస్తోంది.

జనవరి 19వ తేదీన జరుపబోయే సమావేశాన్ని శ్రీ శాస్త్రి మృతి దృష్ట్యా వాయిదావేశారు.

పప్పు దినుసులపై చట్టా వ్యాపారం నిషేధం

న్యూఢిల్లీ, జనవరి 14

నాణ్యత లేకపోవడం వల్ల దినుసులపై చట్టా వ్యాపారం జరగనందున కేంద్ర ప్రభుత్వం దేశ వ్యాప్తంగా నిషేధం విధించింది.

నేడు ఎకటి దిన కేంద్ర ప్రభుత్వ అత్యవసర గెజెట్టులో ప్రకటనప్రచురించబడింది.

భారత-పాక్ బలాలు

(1 వ పేజీ తరువాయి)

కార్యదర్శి ప్రతినిధి జనరల్ మహాంతిజీ అధ్యక్షుల సమావేశమై ఉభయదేశాల బలాలను ఉపసంహరించుకునే సమస్యను చర్చించారు.

ఇటువంటి సమావేశం జరగడం యిది మూడవసారి.

చర్చ సమావేశం అత్యుత్తరంలో జరుగుతుంది తేదీ తరువాత ప్రకటిస్తారు.

తప్పులా మార్చిడి

భారత-పాకిస్తాన్ సరిహద్దు ప్రాంతాలను వచ్చే తక్కువ దేశాల ఓటర్ల ద్వారాను, విమాన్ శిక్షయాలను వచ్చే తక్కువ దేశాల విమానాల ద్వారా పరిశీలించ తప్పకుండా సంప్రతించుకుంటూ ఉండాలని, భారతదేశంలో 1965 సెప్టెంబరు నుంచి విశ్వసనీయమైన ఉన్న తప్పులను పాకిస్తాన్‌కు వివరించాలని భారత ప్రభుత్వం నిర్ణయించింది.

నైజీరియా

(1 వ పేజీ తరువాయి)

వర్ అబూబేకర్ లాగోస్‌లో విడుదలచేసిన కామన్వెల్త్ సమావేశానికి హాజరయిన బ్రిటిష్ ప్రధాని అప్పుణాం నుంచి వెళ్ళిపోయిన రెండు రోజులకే యీ సైనిక తిరుగుబాటు జరిగింది.

ఆఫ్రికాలో కలా ఎక్కువ జన సంఖ్యగల దేశం నైజీరియా. దీని జనాభా 5 కోట్ల 50 లక్షలు. దీనికి 8 వేల సైన్యం మాత్రం. సర్వ సేనాని పేరు మేజర్ జనరల్ అగ్యుయిరాన్సీ.

నైజీరియా నక్సిమ ప్రాంతంలో గత అక్టోబరులో ప్రాంతీయ ఎన్నికలు జరిగాయి. ఎన్నికల సందర్భంలో కొన్ని చోట్లలో వెలరేగాయనీ, అప్పటినుండి ఉద్రిక్తత పెరుగుతూ వుందని ఫ్రెంచ్ వార్తాసంస్థ కథనం.

కేరళలో రేషన్ తగ్గింపునకు నిరసనగా ప్రదర్శనలు

జనవరి 20 నుండి

తిరువనంతపురం, జనవరి 15

కేరళ రాష్ట్రంలో ఆరొన్నుల బియ్యం రేషనును జనవరి 9 నుండి 4 తొన్నులకు తగ్గించినందుకు నిరసనగా జనవరి 20 నుండి కేరళ కమ్యూనిస్టుపార్టీ రాష్ట్ర వ్యాప్తంగా పలు ప్రదర్శనలు జరుపుటకునిర్ణయించింది.

తిరువనంతపురంలో ప్రభుత్వ సెక్రటేరియట్ వద్ద, కలెక్టర్ ఆఫీసులవద్ద, ఇతర పట్టణాలలో కలెక్టరాఫీసులవద్ద, తాలూకా ఆఫీసులవద్ద ప్రదర్శనలు జరుపుకుంటాయి. కేరళ రాష్ట్రసమితి సంయుక్త కార్యదర్శి శ్రీ యస్. జయరామన్ చెప్పారు.

సర్వాపురం పట్టణ మార్కెట్టు కమ్యూనిస్టు కార్యదర్శి రాజీనామా

నర్సాపురం, జనవరి 10

పశ్చిమగోదావరిజిల్లా నర్సాపురం పట్టణ మార్కెట్టు కమ్యూనిస్టుకమిటీ కార్యదర్శి శ్రీ కంగాని వెంకటాచలపతి పదవికి రాజీనామా యిచ్చినట్లు తెలుస్తోంది. (పి. పి.)

హనోయ్‌కి అదనంగా సోవియట్ సహాయం

సోవియట్ ప్రభుత్వ అధికార ప్రకటన: ఉ. వియత్నాంలో షెలిపిన్ పర్యటనపూర్తి

మాస్కో, జనవరి 14

అమెరికా దూకుడుకు వ్యతిరేకంగా ఉత్తర వియత్నాంకు అదనపు సహాయాన్ని, పూర్తి సహకారాన్ని ఇవ్వడానికి సోవియట్ యూనియన్ హోచిమిన్ ప్రభుత్వానికి, వాగ్దానం చేసిందని సోవియట్ ప్రభుత్వం నేటిరాత్రి విడుదల చేసిన అధికార ప్రకటనలో తెలిపింది.

వియత్నాంలో శాంతి ఏర్పడటానికి దక్షిణ వియత్నాం నుండి అమెరికా సైన్యాలు ఉపసంహరణతో కూడిన హనోయ్ చేసిన చతుర్విధ్యత ప్రణాళికకే సరియైన ప్రాతిపదిక అని సోవియట్ ప్రభుత్వం స్పష్టం చేసింది.

ఉత్తర వియత్నాంలో వ్యవసాయ షెలిపిన్ నాయకత్వాన వెళ్ళిన ఉన్నతస్థాయి ప్రతినిధి వర్గం అదనపు సాయం గురించి హోచిమిన్‌తో సంప్రదించి చేసింది.

మరణించలేని సంప్రదింపులంటూ కాన్ చేస్తున్న శాంతి ప్రతిపాదనలను సోవియట్ జరపకపోవడానికి ఈ ప్రకటన స్పష్టమైన ఉదాహరణ మాస్కోలోని రాజకీయవర్గాలు అంటున్నారు.

మార్చి 29 న మాస్కోలో జరగనున్న సోవియట్ కమ్యూనిస్టుపార్టీ 23 వ మహాసభకు ఉత్తరవియత్నాం కమ్యూనిస్టుపార్టీ ప్రతినిధివర్గాన్ని సంప్రదించడానికి అంగీకరించింది. ఇది షెలిపిన్ ప్రతినిధివర్గం పాల్గొనిన విజయంగా ఇక్కడ పేర్కొంటున్నారు.

అమెరికన్ ఆయుధాలను విమానాలను గలిగిన వి పుణులను కూడా సోవియట్

(మిగతా 6 వ పేజీలో)

నాయకుని ఎన్నికకై ముఖాముఖి పోటీ

(1 వ పేజీ తరువాయి)

సర్వసభ్య సమావేశాలు రెండు జరుగుతాయి. ఒక సమావేశం లాల్‌బహదూర్ శాస్త్రి మరణానికి సంతాపం తెలియజేయడానికి జరుగుతుంది. 1965 సంవత్సరానికి పర్యవసానం ఇకయీ పదేనాడు వాయిదా వేసినట్లు ఎన్నికలలో పాల్గొనడానికి నిజాయితీగల ఆసక్తి లేనందువల్ల ఏర్పడే పాంకేవికత సంబంధమైన ఇబ్బందులను తొలగించడానికి మరొక సమావేశం జరుగుతుంది.

పేరెక్కడ పార్లమెంటరీపార్టీ కార్యవర్గం సమావేశమై పై రెండు సర్వసభ్య సమావేశాలు ఏర్పాటుచేయగల అధికారం పార్లమెంటరీ కార్యవర్గానికి ఉన్నది కాని అఖిలభారత కాంగ్రెస్‌పార్టీ కార్యవర్గానికి లేదని కొందరు పేరు సమావేశంలో అక్షేపణ తెలియజేశారు. అఖిలభారత కాంగ్రెస్ పార్టీ కార్యవర్గం పరిపాలనలోకి వచ్చిన తరువాత కామరాజ్‌ను కలుసుకొని నాయకత్వపదవికి అంగీకరించవలసిందిగా కాంగ్రెస్ అధ్యక్షుడ్ని కోరాడు. తమ మాదనను కామరాజ్ తిరస్కరించారని వారిలో ఒకరు తర్వాత పత్రికలవారికి చెప్పారు.

నూతన నాయకుని ఎన్నిక ఏకగ్రీవంగా జరిగేటట్లు యత్నించవలసిందిగా రాష్ట్రాల ముఖ్యమంత్రులు కామరాజ్‌ను కోరారు.

ఏకగ్రీవ ఎన్నికపట్లు కామరాజ్ విశ్వాసం

పార్టీనాయకుని ఎన్నిక ఏకగ్రీవంగా జరుగుతుందనే విశ్వాసాన్ని కాంగ్రెస్ అధ్యక్షుడు కామరాజ్ పత్రికలవారితో మాట్లాడుతూ వెలిబుచ్చారు.

ఏకాభిప్రాయ సాధనకు ఎంతవరకు మీరు యత్నిస్తారని అడిగినప్పుడు కాంగ్రెస్ అధ్యక్షుడు జవాబు యిస్తూ 'చివరి నిముషంవరకూ' అని అన్నారు.

నాయకత్వ పదవికి 'ముగ్గురిలో ఏవైనా ఇద్దరు వున్నారా' అని అడిగిన ప్రశ్నకు ఆయన జవాబు చెప్పా 'ఈ విషయంలో ఇతరుల అభిప్రాయాలను మాత్రమే నేను వింటున్నాను.' అని అన్నారు.

గంటలో కార్యవర్గ సమావేశం ముగింపు

అనుకోని విధంగా పిన్న ఇదు గంటలో కాంగ్రెస్ కార్యవర్గసమావేశం గుంటూరు ముగిసింది. పార్లమెంటరీ పార్టీ సమావేశానికి తేదీని నిర్ణయించడంతోపాటు ఏకగ్రీవ ఎన్నిక సాధ్యపడినట్లయితే ఎన్నిక పద్ధతిని కూడా కార్యవర్గం చూపించి సిద్ధంచేసింది.

ఎన్నిక రహస్య బాలట్ పద్ధతిలో జరుగుతుంది ప్రొంచి అధ్యక్షుని ఎన్నిక నామినాలో మాత్రమే నాయకుని ఎన్నిక ఉంటుంది.

విజయం పొందిన అభ్యర్థికి మొత్తం పోలయిన ఓటులో 50 శాతం పైగా రావాలి.

సందేహాలు చర్చలు

కాంగ్రెసు అధ్యక్షులు కామరాజ్ పిన్న తాత్కాలిక ప్రధాని నందాను రెండు పేర్లు కలుసుకున్నారు. నందాను కలుసుకొన్నవారిలో శ్రీయుతులు బిజూపట్నాయక్, అతుల్ ఘోష్, సి. సుబ్రహ్మణ్యం, దర్బారాసింగ్, ఆర్. వెంకటామన్, అజయ్ ముఖర్జీ, పత్రకర్తలు, బెంగాల్, మహారాష్ట్ర, మద్రాసు రాష్ట్రాలు, కేరళ, మధ్యప్రదేశ్, అస్సాం రాష్ట్రాల ముఖ్యమంత్రులు ఉన్నారు.

కాంగ్రెస్ పార్లమెంటు సభ్యులకు సర్క్యులర్

వచ్చే పదిరోజుల వరకు కాంగ్రెస్ పార్లమెంటు సభ్యులు ఢిల్లీ వదలిపోరాదని, ఇతరులకు రిలీవ్ అవుతారు, వెంటనే ఢిల్లీకి చేరుకోవలసి మొన్ననే కాంగ్రెస్ పార్లమెంటరీ కార్యాలయం వారంది.

18 వ తేదీ కార్యవర్గసమావేశం అనంతరం శ్రీయుతులు వి.సి. బాలా వెస్టర్డిన్, సి. సి. సేన్, విజయలింగప్ప, అతుల్యఘోష్, రాంకిషన్‌లు సమావేశమయి సంభాషణ జరిపారు. తర్వాత విజయలక్ష్మి, బాలా, సి. పి. సేన్, వజ్రేశ్వరి కామరాజ్‌ను కలుసుకొని మాతన నాయకుని ఎన్నిక విషయమై కొన్ని ప్రతిపాదనలు చేశారు.

మొన్న కామరాజ్‌ను కలుసుకొని సంభాషణలు జరిపిన వారిలో, శ్రీయుతులు వి. కె. కృష్ణమేనన్, బిజూపట్నాయక్, గోపాలరెడ్డి, డాక్టర్ జివరాజ్ మెహతా, తరిత్‌యాత్రికుడు మహ్మద్ అలీ (మజ్లిస్ కాంగ్రెస్ అధ్యక్షులు) శ్రీ నవీన్ పాటిల్, శ్రీ మన్నారాయణ్, అనంతశయనం అయ్యంగార్, జగజీవనరాం, పంజాబ్ అయ్యా, ఎ. పి. జైన్ యు. సి., కాశ్మీరు, అస్సాం, మైసూరు బెంగాల్ ముఖ్యమంత్రులు వున్నారు.

14 వ తేదీ కార్యవర్గ సమావేశం నిర్ణయాలు

జనవరి 18వ తేదీన కాంగ్రెస్‌పార్లమెంటరీ పార్టీసమావేశానికి కామరాజ్ అధ్యక్షత వహించారు. ఈవిధంగా కాంగ్రెస్ కార్యవర్గం చేసింది. ఈరోజు నాయకునిఎన్నిక విషయమై ఏకాభిప్రాయం సాధనకు యత్నించాలని కార్యవర్గం నిర్ణయించింది.

కార్యవర్గ సమావేశానికి, కార్యవర్గ సభ్యులతోపాటు తాత్కాలిక ప్రధాని నందా, రాష్ట్రాల ముఖ్యమంత్రులు, కాంగ్రెస్ పార్లమెంటరీ పార్టీ చీఫ్‌విప్ శ్రీ సత్యనారాయణ సిన్హా, డిప్యూటీ నాయకులు, పార్లమెంటరీపార్టీ కార్యదర్శులు హాజరైనారు. కృష్ణమేనన్, కృష్ణమాచారి, దేశాయ్, ఎస్.నిజలింగప్ప పాల్గొనలేదు.

కార్యవర్గ సమావేశంయందు బయటికి రాగానే కామరాజ్ పత్రికలవారితో మాట్లాడుతూ ఏకాభిప్రాయం సాధనకు శక్తివంచన లేకుండా యత్నిస్తానని అన్నారు.

మొరార్జీదేశాయి మాట్లాడుతూ 'నాయకత్వానికి పోటీ తప్పనట్లు ఉందని అన్నారు.

కార్యవర్గ సమావేశంలో నాయకత్వం ఎవరికి ఎవరుండాలనే విషయమై చర్చ జరగలేదని. ఎవరిపేరు ప్రతిపాదించబడలేదని పార్టీ ప్రతినిధి పత్రికలవారికి అన్నారు.

నాయకుని ఎన్నిక పద్ధతిని గురించి పార్టీ ప్రతినిధి పత్రికల వారికి వివరించారు.

మొదటివారు ఎంచికి 50 శాతం ఓట్లు రాకపోతే, అందరికంటే తక్కువ ఓట్లు వచ్చిన అభ్యర్థిపేరు పోటీలేని అభ్యర్థుల జాబితానుండి తొలగించబడుతుంది. అలా 50 శాతం ఓటుపడ్డ అభ్యర్థి గెలిచేవరకు మళ్ళీమళ్ళీ పోలింగ్ జరుపుకుంటారని అన్నారు.

ఎవరు అనగా నాయకుని ఎన్నికకు గడంలో జరిగిన ఎన్నికకు తేడా వుందని కాంగ్రెస్ పార్లమెంటరీపార్టీ కార్యదర్శి శ్రీ కె. సి. పంత్ అన్నారు. ఎన్నికల అభిప్రాయాన్ని తెలుసుకోవలసిందిగా గతంలో కాంగ్రెస్ అధ్యక్షుని కార్యవర్గం అధికారం యిచ్చిందని, కనుక అలా జరగలేదని అన్నారు. అంటే పోటీ నివారణకు ముందే పర్యవసానాలేకుండా అలా అని పోటీజరగాలని అర్థమూ కాదని అన్నారు. ఈ పని జరగా కాంగ్రెస్ అధ్యక్షుడు స్వయంగా అయి

రోజూ సమావేశాలు జరిపి ఏకాభిప్రాయ సాధనకు యత్నిస్తారన్నారు.

ఏకాభిప్రాయ సాధనకు కామరాజ్, నందా, జగజీవన్‌రాం, మొరార్జీ దేశాయ్‌లతో ఒక పథకాన్ని కార్యవర్గం నియమించిన సంగతి వాస్తవమేనా? అని అడిగిన ప్రశ్నకు కాంగ్రెస్ ప్రధాన కార్యదర్శి జవాబు చెప్పుతూ "నేనరిమీద లాంఛనంగా ఆటువంటి బాధ్యత పెటలేదని, కాంగ్రెస్ అధ్యక్షుడర్జి మీద, ముఖ్యమంత్రుల మీద మొత్తంగా ఆ బాధ్యత పెటబడిందని అన్నారు.

కాంగ్రెస్ పార్లమెంటు సభ్యులలో సగం మంది ఇప్పటికే ఢిల్లీలోనే వున్నారు. మిగతా వారికి పార్టీ కార్యాలయం నుండి 19 వ తేదీకి ఢిల్లీకి చేరుకోవలసిందిగా టెలిగ్రామ్ అయినట్లు.

కాంగ్రెస్‌కు లోక్‌సభలో 3 3, రాజ్యసభలో 176 — మొత్తం పార్లమెంటులో 551 సభ్యులున్నారు.

రాష్ట్రాలవారీగా కాంగ్రెస్ పార్లమెంటు సభ్యులసంఖ్య యిలావుంది.

ఆంధ్రప్రదేశ్ 45, అస్సాం 17, బీహార్ 60, గుజరాత్ 26, కేరళ 10, మధ్యప్రదేశ్ 87, మద్రాసు 44, మహారాష్ట్ర 57, మైసూర్ 34, ఒరిస్సా 20, పంజాబ్ 21, రాజస్థాన్ 24, ఉత్తర ప్రదేశ్ 84, బెంగాల్ 34, కాశ్మీర్ 10, ఢిల్లీ 8, నాగాలాండ్ 2, హిమాచల్‌ప్రదేశ్ 6, మణిపూర్ 3, అండమాన్, నికోబార్ 1, లక్షద్వీప్ 1, ఉత్తర్ ప్రదేశ్ పరిశీలకుడు 1, పాండిచ్చేరి 2, త్రిపుర 1, నామినేటెడ్ సభ్యులు 4.

నగరంలో నేటి సినిమాలు

దుర్గాకళామందిరం:	శ్రీకృష్ణ పాండవీయం
అలంకార్:	మొనగాళ్ళు మొనగాడు
రాజకుమారి:	జమీందార్
శ్రీ సరస్వతి:	గుడిబాడు
శేషమహల్:	దుర్గం ఎ హిల్
శ్రీనివాస:	బందిపోటు
విజయా:	వక్ష
శంకర్:	రక్త సంబంధం
వినోదా:	కథానాయకుడు కత
మాధవి:	ఆకలి
శ్రీ రామా:	బాత్ రాడ్
న్యూ హైందవ్:	అగ్గి పిడుగు

థీటా: Who's Minding the store

వారంగ్: Seecret seven

మ్యూజియమ్ (ఎబిడబ్ల్యు).

పాంపిరంగ్ మహోత్సవం

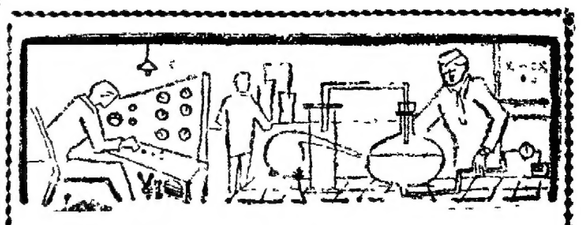

సామాన్యులకు విజ్ఞాన శాస్త్రం

జంతు శాస్త్రము		రు. 2—12
మనకు విరబడిన ధ్వనులు	- జి. కృష్ణారావుగారు	0—50
అణు బాంబు ప్రేలుడు - ప్రపంచ వ్యాపిత ప్రమాదం	- ఎ. ఎచ్ జాన్	0—50
ఆధునిక వ్యవసాయ పద్ధతులు		1—00
సోవియట్ యూనియన్‌లో ఆరోగ్య సంరక్షణ		0—31
సోవియట్ యూనియన్‌లో అంటువ్యాధులు అదుపులోనికి తెచ్చుట		0—44

పోస్టేజి అదనం ప్రతులకు:

విశాలాంధ్ర ప్రచురణాలయం, విజయవాడ-2.

విశాలాంధ్ర బుక్‌హౌస్, సుల్తాన్ బజారు, హైదరాబాద్

ప్రతి గుటకలో

దీని నిషాయొక్క ఆనందమును పొందండి

ఎల్లప్పుడు దీనినే త్రాగండి...

బీహైవ్ బ్రాండి

గత నూరు సంవత్సరములు నుండి ప్రపంచములో ప్రచారణ పొందినది

హంఫ్రీ స్వదేశాగమనం

వాషింగ్టన్, జనవరి 14

ఢిల్లీలో సోవియట్ ప్రధాని కొసిగిన్‌తో అనేక సమస్యలపై చర్చలు జరిపి, అమెరికా ఉపాధ్యక్షుడు హుబర్ట్‌హంఫ్రీ నేడు స్వదేశం చేరుకున్నారు.

కొసిగిన్‌తో నిర్మొహమాటంగా సంభాషణలు జరిపానని ఆయన పత్రికలవారితో అన్నారు.

కావలెను

శేరిక వరుసల మీద అనేక రకముల దుస్తులకు ఏజంట్లు కావలెను. కొనిపిస్తు ఉంటాము. వ్రాయండి:

Kanwalphool Textile Co (Regd.) LUDHIANA.

టెండరు నోటీసు

మంగళగిరి పంచాయతి

గుంటూరు జిల్లా.

పేలువేసిన టెండర్లు మంగళగిరి గ్రామపంచాయతీ ఎగ్జిక్యూటివ్ ఆఫీసరుగారిచే తి22.1.66 తేదీ పాయంత్రం 4 గంటలవరకు యీ క్రింద తెలపబడిన వస్తువులు సప్లయి చేయుటకు స్వీకరించబడును. టెండర్లు వంపగోరువారు డిపాజిట్లు టెండర్లు పంపవలసియున్నవి. డిపాజిట్టు కట్టని టెండర్లు. మరియు సకాలంలో రాని టెండర్లు నిరాకరింపబడును. టెండరు వరుసలు, ఇతర వివరములు పంచాయతీ ఆఫీసులో తెలుసుకొనవచ్చును. టెండరు డిపాజిటు క్యాషు కట్టవలయును.

క్రమ సంఖ్య	పని పేరు.	డిపాజిట్టు కట్టవలసిన మొత్తం. రూ.
1.	పంచాయతి లైబ్రరికి కావలసిన 456 లైబ్రరీ బుక్కులు సప్లయి చేయుట	75/-
2.	ఆఫీసు ఎక్స్‌ట్రా హెల్పు నిమిత్తానికి 1965 - 66 సంవత్సరము నకు గుడ్డలు, చెప్పులు సప్లయి చేయుట	55/-
3.	పంచాయతి ట్రాక్టరు 32/×8/ పెనుకభాగం పైన ఒకటి సప్లయి చేయుట	58/-

ఎగ్జిక్యూటివ్ ఆఫీసరు,
మంగళగిరి పంచాయతి,
గుంటూరు జిల్లా.

అగ్గిపెట్టెల పరిశ్రమలో ముడిపదార్థాల కొరత

లక్షలాది ప్రజలు నిరుద్యోగం వాతపడే ప్రమాదం

మదురై, జనవరి 13

దక్షిణ భారతంలో అగ్గిపెట్టెల పరిశ్రమ పాటాసియం, క్లోరేటు ఎర్రభాస్వరం వంటి అవసర ముడి పదార్థాల లేనందున సంక్షోభానికి గురౌతోందని, వాటిని దేశంలో ఉత్పత్తి చేయడానికి ప్రోత్సాహం యివ్వడంద్వారానే, నిదేశాలమీది ఆధారమైన పరిమాణంలో దిగుమతి చేసుకోడానికి అనుమతించాలని, లేదంటే పరిశ్రమ దెబ్బతినిపోతుందని, కేంద్ర వాణిజ్య, పారిశ్రామికశాఖ మంత్రికి మదురై రామనాథ్ వాణిజ్య మండలి కోరింది.

మదురై, రామనాథ్, తిరునల్వేలి, ఉత్తర ఆర్కాట్ జిల్లాల్లో అగ్గిపెట్టెల పరిశ్రమ కుటీరపరిశ్రమ ప్రాతిపదికపై నడుపబడుతోందనీ, ప్రస్తుతం ఆ పరిశ్రమ మూతపడే దశలో వుందనీ ఆ మెమొరాండంలో తెలియజేశారు. లక్షలాది ప్రజలకు ఆ పరిశ్రమ జీవనాధారంగా వుందనీ, పరిశ్రమ మూతపడితే వారంతా నిరుద్యోగులకి గురవుతారని తెలియజేసింది.

హంగేరి విదేశాంగ మంత్రి రాజీనామా

వియన్నా, జనవరి 15

హంగేరి విదేశాంగ మంత్రి జోసెఫ్ పాల్ రాజీనామా చేశారు. ఆయన స్థానంలో ఆ పదవిలో నియమించబడిన వారు ఎవరో తెలియరాలేదు.

కాంగ్రెస్ పార్లమెంటు సభ్యులకు సర్క్యులర్

(పేజీ 4 తరువాయి)

వచ్చే పదిరోజుల వరకు కాంగ్రెస్ పార్లమెంటు సభ్యులు ఢిల్లీ వదలిపోరాదని, ఇతరులకు రిలీవ్ అవుతారని, వెంటనే ఢిల్లీకి చేరుకోవలసి మొన్ననే కాంగ్రెస్ పార్లమెంటరీ కార్యాలయం వారంది.

18 వ తేదీ కార్యవర్గసమావేశం అనంతరం శ్రీయుతులు వి.సి. బాలా వెస్టర్డిన్, సి. సి. సేన్, విజయలింగప్ప, అతుల్యఘోష్, రాంకిషన్‌లు సమావేశమయి సంభాషణ జరిపారు. తర్వాత విజయలక్ష్మి, బాలా, సి. పి. సేన్, వజ్రేశ్వరి కామరాజ్‌ను కలుసుకొని మాతన నాయకుని ఎన్నిక విషయమై కొన్ని ప్రతిపాదనలు చేశారు.

మొన్న కామరాజ్‌ను కలుసుకొని సంభాషణలు జరిపిన వారిలో, శ్రీయుతులు వి. కె. కృష్ణమేనన్, బిజూపట్నాయక్, గోపాలరెడ్డి, డాక్టర్ జివరాజ్ మెహతా, తరిత్‌యాత్రికుడు మహ్మద్ అలీ (మజ్లిస్ కాంగ్రెస్ అధ్యక్షులు) శ్రీ

కలకత్తాలో 935 మంది అరెస్టు

తిండిగింజల రవాణా నిబంధనల క్రింద

కలకత్తా, జనవరి 13

ఆహార ధాన్యాల రవాణా నిబంధనలను ధిక్కరించిన ఆరోపణలను పురస్కరించుకొని కలకత్తా నగరంలో గత 12 రోజుల్లో 935 మంది వ్యక్తుల్ని అరెస్టు చేశారు.

వారి వద్ద, పోలీసులు 5 వేల క్వింటాళ్ల ఆహార ధాన్యాలు వశపుచ్చుకున్నట్లు ప్రకటించారు

10 వ వారం

జెమినీ వారి మహత్తర తెలుగు చిత్రం

ఆడబ్రతుకు

దర్శకత్వం
దేవదాసు రాఘవయ్య
సంగీతం-విశ్వనాథన్-రామమూర్తి,
పాటలు-సీతారామయ్య-రెడ్డి-ఆత్రేయ
మాటలు-ఆచార్య ఆత్రేయ
విడుదల
ఎస్.ఎస్.వాసన్

రాజస్థాన్‌లో తీవ్రమైన క్షామ పరిస్థితి

దాదాపు 50 లక్షలమంది ప్రాణాలకు ప్రమాదం : కొన్ని ప్రాంతాలకు రైళ్లద్వారా మంచినీరుసరఫరా

జైపూర్, జనవరి 15

రాజస్థాన్‌లోని 26 జిల్లాలలో దాదాపు 23 జిల్లాలలో నివసిస్తున్న 65 లక్షలమంది ప్రజలు కాటకానికి గురి అవుతున్నారని నేడిక్కడ అధికారికంగా ప్రకటించారు.

దాదాపు 60 లక్షల పశువులకు మేత లేకుండా పోయిందని, 22 లక్షల చిణుగుల ఎత్తుగ్రానం అవసర మేర్పడినదని అధికార ప్రకటనలో వివరించారు.

రాష్ట్ర ప్రభుత్వం 12 జిల్లాలలోని 6,629 గ్రామాలను ఇప్పటికే కరువు ప్రాంతాలుగా ప్రకటించింది. కరువు పనుల కోసం రు 50 లక్షలు మంజూరు చేసింది.

రోడ్ల నిర్మాణం, బావుల పూడిక తీయించడం, కొత్త బావులు త్రవ్వించడంవంటి వాటిని కరువు పనుల క్రింద ప్రారంభించడంజరుగుతున్నాయి.

నికనీరు, జైసల్మీర్ ప్రాంతాలలో మంచి నీటి కొరత ఏర్పడిన దృష్ట్యా, అక్కడకు రైళ్ళ ద్వారా నీరు సరఫరా చేస్తున్నారు.

పశ్చిమ బెంగాల్‌లో అవినీతి పరులైన వ్యాపారుల అరెస్టు

కలకత్తా జనవరి 14

1965 సంవత్సరంలో మొదటి పది నెలల లోను పశ్చిమబెంగాల్‌లో అవినీతి పరులైన వ్యాపారులు 4 870 మందిని నేరక్షణ నిబంధనల క్రింద అరెస్టు చేశామని, వారిలో 3 448 మందిని తరువాత విడుదల చేశామని నేడు రాష్ట్ర శాసనసభ దరి ప్రశ్నోత్తర సమయంలో రాష్ట్ర హోమ్‌శాఖ మహాసమంత్రి శ్రీ నాస్కర్ ప్రకటించారు.

అదేకాలంలో రాష్ట్రంలో నేరక్షణ చట్టం క్రింద మొత్తం 11,651 మందిని రాష్ట్ర ప్రభుత్వం అరెస్టు చేసింది.

నారసింహలేహ్యం

బంగారు వంటిది, మేహము, విక్కాక వివృత్తువను హరించబలమును, రక్తవృద్ధిని, కలిగించును. 20 తు. డబ్బీ రు. 4-00.

రోజాపుష్ప లేహ్యము

ఆకర్షణ, గర్భవాతం, మందబ్రదకం హరించి చక్కగా విరేచనమును, జీర్ణశక్తిని కలిగించును. 15 తు. డబ్బీ రు. 1-50. పోస్టేజి రు. 1-30.

హ్యాబిటలాగు, క్యాలండరు ఉచితం

పి.సి.ఏ. అండ్ కో., ఆయుర్వేదనిలయం. పెరిదేపి. నెల్లూరుజిల్లా.

అయూబ్ ప్రకటన

(1 వ పేజీ తరువాయి)

సన్నాహాలు చేశాయని, వాటి వనరులన్నీ ప్రజాధిక సంక్షేమానికి ఉపయోగింతమానికి బదులు ఈ సన్నాహాలకు వ్యయపరచడ జరగాయని కూడా మేము నిరసిస్తాం.

భారత ప్రధాని కూడా నా అభిప్రాయాలతో ఏకీభవించారని వ్యక్తిగతంగా నేను భావిస్తున్నాను. కాని ఉభయ దేశాల మధ్య సంబంధాలను మెరుగుపరచే మార్గాలకు కొనిరావాలంటే, తర్వాత మౌలిక సమస్యలను పరిష్కరించాలని భారత ప్రధాని కోరారు. ఇప్పటికైనా కూడా తమ తమ దృక్పథాలను నొక్కి చెప్పారు. దురదృష్ట వశాత్తూ ఒక నిర్ణయానికి రాలేకపోయాం. నిజానికి సమస్య కాశ్మీర్ అని, ఈ సమస్య పరిష్కరించనిదే శాంతి నెలకొల్పడమనే దృక్పథాన్ని మేము గట్టిగా నొక్కి చెప్పాం."

పశ్చిమ పాకిస్తాన్ మంత్రి సమర్థన

తాష్కెంట్ ప్రకటనను సమర్థించుకూ పశ్చిమపాకిస్తాన్ ఆర్థికమంత్రి షేక్ మసూర్ పాషా నేడు రావల్పిండిలో ముస్లిమ్‌లీగ్ పార్టీ కార్యకర్తల వద్దలో ప్రసంగించారు. భారత పాకిస్తాన్ వివాదాన్ని పరిష్కరించడానికి ఇదొక మెట్టు అని ఆయన అన్నారు. తాష్కెంట్ ప్రకటనను పాకిస్తాన్ ఆక్షేపాలు అనుసరించవని ఆయన చెప్పారు. సైనిక ఉపసంహరణ సంప్రతింపుల ద్వారా భద్రతా సమస్య తర్కతీసుకొనడానికి అవకాశం ఏర్పడుతుందని పాషా అన్నారు.

కరాచీలో జైన్ సంఘం కూడా తాష్కెంట్ ప్రకటనను ఇరువరచింది. భారత్ పాక్ సంబంధాలు మామూలు స్థితికి రాడానికి ఇది "పెద్దమెట్టు" అని అది ప్రకటించింది. ఆసియాలో రెండు పొరుగు దేశాలమధ్య శాంతి నెలకొల్పడానికి ఇది దోహదం చేస్తుందని తెలియచేసింది.

లాహోర్‌లో ప్రతిఘటన

కాని లాహోరు పత్రికలు ఒక సంయుక్త ప్రకటనలో తాష్కెంట్ ప్రకటనను ఖండించాయి. "జాతీయ గౌరవానికి తీవ్రకరమైన శాంతి ఈ ప్రకటనవల్ల ఏర్పడుతుందని వారు అన్నారు. కాశ్మీర్‌కు ద్రోహం చేసి, స్వయం నిర్ణయాధికారానికి ద్రోహంచేసి, పాకిస్తాన్‌లో ప్రతి మంత్రివరమూ చేసిన ప్రకటనలను కాదని, స్వేచ్ఛాయుతమైన విస్పష్టిక జనాభ్యక్ష నిర్ణయ పాదిలాంటి పాకిస్తాన్ ప్రజలను కాదని ఈ ప్రకటనకు పాక్ ప్రభుత్వం అంగీకరించింది, అని వారన్నారు.

కరాచీలో విద్యార్థులపై పోలీసు కాల్పులు

కరాచీ జనవరి 14

తాష్కెంట్ ప్రకటనకు వ్యతిరేకంగా విద్యార్థుల ప్రదర్శనలు చేసిన పరిణామంగా పాక్ ప్రభుత్వం నేడు విద్యాసంస్థలను, యూనివర్సిటీలను అనిశ్చితిని మూసివేసింది.

లాహోర్, ముల్తాన్‌లలో పోలీసులతో జరిగిన ఘర్షణలలో ఇద్దరు వ్యక్తులు చనిపోయినట్లు ప్రభుత్వం ప్రకటించింది. ఇందులో ఒకరు విద్యార్థి. సంతాలు యూనివర్సిటీ మంది కాలేజీల మంది విద్యార్థులు బుధవారంనాడు శాంతియుతంగా ప్రదర్శనలు జరిపిన తర్వాత క్లాసులకు హాజరు కాగలమని వాగ్దానంచేశారు. కాని లాహోర్‌లో 144 సెక్షన్‌ను ఉల్లంఘించి ఊరేగింపు పాగించడ ప్రయత్నించారు. పోలీసులు వారిని నిరోధించగా విద్యార్థులు వారి నెదుర్కొన్నారు. పోలీసులు బాష్పవాయువు ప్రయోగించారు. విద్యార్థులు బస్సులకు నిప్పు పెట్టడం ప్రయత్నించారు - అని ప్రభుత్వ ప్రకటన తెలియచేసింది.

పోలీసులు రెండు మూడాల మధ్య చిక్కుకున్నారని, ఒకరు గుంపులో మంది పిస్టల్‌తో కాల్పుగా ఒక ఆసామి గుండెనుండి దూసుకు పోయిందని, పోలీసులు ఆత్మరక్షణ కోసం కాల్పులు పాగించారని ఆ ప్రకటన తెలియచేసింది. అంతకుముందు పోలీసులు బాష్పవాయువు కూడా ప్రయోగించారు.

ఇటలీలో లక్షమంది విద్యుచ్ఛక్తి కార్మికుల సమ్మె

రోమ్, జనవరి 12

ఇటలీలో ఆర్థిక చేతనాలను కోరుతూ లక్షమంది విద్యుత్ శక్తి కార్మికులు సమ్మె పాగిస్తున్నారు.

విద్యుత్ శక్తి వరవరాకు విఘాతం కలగకుండా చేయడానికి, ప్రభుత్వం సైన్యాన్ని వినియోగిస్తున్నది.

నర్తకుల మధ్య కొట్లాట

సిడ్నీ, జనవరి 18

అర్థనగ్నంగా నృత్యం చేసే ఆస్ట్రేలియన్ నర్తకులకు, పూర్తి వస్త్రంగా నృత్యంచేసే ఆరుగురు శ్వేతజాతి నర్తకులకు మధ్య ఒక ప్రదర్శన వేదికలో కొట్లాట జరిగింది.

కొట్లాటలో శ్వేతజాతి నర్తకులు తోటి ముదిని పారిపోయారు.

ఉత్తర వియత్నామీకు రష్యా అదనపు సాయం

(1 వ పేజీ తరువాయి)

యూనియన్ ఉత్తర వియత్నాంకు సంపించుతుంది.

హనోయి చేసిన పరిణామాత్మక శాంతి ప్రతిపాదనకు సోవియట్ ప్రభుత్వం పూర్తిగా బలపరుస్తున్నదని షెలిపిన్ ఉత్తర వియత్నాం ప్రతినిధులకి స్పష్టం చేసారని సోవియట్ ప్రభుత్వ అధికార ప్రకటన తెలిపింది.

నిన్నటితో ఉత్తర వియత్నాంలో ముగిసిన సోవియట్ ప్రతినిధివర్గ పర్యటన సందర్భంలోనే అదనపు సాయం ఒకటిరెండేళ్ళపై వంతకాలు జరిగాయని తెలిపింది.

దక్షిణ వియత్నాం జాతీయ విముక్తి సంస్థ ఉనికే దక్షిణ వియత్నాం ప్రజల నిజమైన ప్రతినిధి అని అధికారప్రకటన పేర్కొన్నది.

ఉత్తర వియత్నాం వెళ్ళిన షెలిపిన్ ప్రతినిధివర్గంలో, ఇద్దరు సోవియట్ అయాద నిపుణులు వున్నారు. వారిలో ఒకరు సోవియట్ రాకెట్‌లలాంటి డిప్యూటీ కమాండర్, మరొకరు అయాధోత్పత్తి పరిశ్రమలో అగ్రశ్రేణి నిపుణుడు.

సోవియట్‌పై చైనా దుష్ప్రచారం

ఉత్తర వియత్నాంలో పర్యటన ముగించుకొని, షెలిపిన్ ప్రతినిధివర్గం మాస్కోవస్తూ పెకింగ్‌లో ఒకరోజు ఆగి, చైనా నాయకులను కలుసుకున్నది. అదే రోజు పీపుల్స్ డైలీ మొదటి పేజీలో సోవియట్ నాయకులను దుమ్మెత్తిపోస్తూ పెద్ద వ్యాసాలు వెలువడింది.

వియత్నాం ప్రజల పోరాటంపట్ల సోవియట్ నాయకులు విముఖత ప్రదర్శించారు అని పీపుల్స్ డైలీ ప్రాసింది.

సోవియట్ ప్రతినిధి వర్గానికి చైనా ఉప ప్రధాని చెహాన్ నాయన్ విందునేశారు.

జాన్సన్ యత్నాలకు సైగాన్ సైనిక నాయకుల వ్యతిరేకత

జాన్సన్ చేస్తున్న శాంతియత్నాలపట్ల సైగాన్ సైనిక వర్గాలు వ్యతిరేకిస్తున్నట్లు తెలుస్తోంది. గెరిల్లాలు మీద సైనికంగా, రాజకీయంగా పూర్తి విజయం సాధించేవరకు, యుద్ధం అవసరమని వారంటున్నారు.

దక్షిణ వియత్నాంనుండి కమ్యూనిస్టులను పూర్తిగా తుడిచివేసేవరకు, యుద్ధంఅవసరమని వారంటున్నారట.

15 వ శేకడ్ డిక్రెడ్ బాంబింగ్ మీదుగా సైగాన్ చేరుకుంటాడు.

నిరుడు 11 వేలమంది సైగాన్ సైన్యాల హతం

నిరుడు వియత్‌కాంగ్ గెరిల్లాలు చేతిలో 11,250 మంది సైగాన్ ప్రభుత్వ సైనికులు హతులయ్యారని వియత్నాం ప్రభుత్వ ప్రతినిధి రాత్రి చెప్పారు. 8,049 మంది అంతు లేకుండా పోయారు. వారంతా బహుశా గెరిల్లాలలో కలిసిపోయి వుంటారని అన్నారు.

నిరుడు సైగాన్ ప్రభుత్వం 46 వేలమందిని క్రొత్తగా సైన్యంలో చేర్చుకున్నది.

కృష్ణ గోదావరి జిల్లా నర్సాపురం రాలూకా నాలుగవ తరగతి ఉద్యోగుల సంఘానికి శ్రీ కె. మాణిక్యం అధ్యక్షుడుగా ఒక కమిటీ ఎన్నికైంది.

మాతృదేశ రక్షణకోసం మీ బంగారాన్ని అర్పించండి. పవిత్రమైన చేయండి, పెరుగు పెట్టండి, తుత్తరవరచండి మీ బంగారం మీకు 15 సంవత్సరముల తరువాత తిరిగి యివ్వబడుతుంది.

మీ దేశానికి సేవచేయండి - బంగారు బాండ్లు కొనండి

మీరు పెట్టెలో దాచిపెట్టిన బంగారం విరువయోగము. బంగారు బాండ్లలో పెట్టుబడిగా పెట్టిన బంగారము దేశానికి ఉపయోగపడుతుంది. ప్రభుత్వంవద్ద మీ బంగారం ఉండి అంటే యంత్రాంగములకొరకు, మందు పరుకులకు, రక్షణ పరికరములకు, అత్యంత అవసరమైన విదేశీ మారక ద్రవ్యమన్నమాట.

ప్రశ్నలేమీ అడుగబడవు

మీరు బంగారాన్ని, బంగారు నాణాలను, బంగారు నగలను, బంగారు బాండ్లలోనికి మార్చుకొంటే, మీరు ఆ బంగారాన్ని ఎలా సంపాదించారు అని మిమ్మల్ని ఎవరూ అడగరు. స్వర్ణ నియంత్రణ కర్తవ్య క్రింద గాని, కస్టమ్స్ రెగ్యులేషన్స్ క్రింద గాని ఎట్టి వర్గ తీసుకొనబడదు.

బంగారు బాండ్లనుండి ఆదాయం

మీరు ప్రతి సంవత్సరం 10 గ్రాముల మేలిమి బంగారానికి (ఒక తులం అంటే 11.66 గ్రాములు) రెండు రూపాయల చొప్పున సంపాదిస్తారు. (ఒక కాసు ఎనిమిది గ్రాములు తూగుతుంది). మీ పాతకాలపు నగలపైన యింక యితరము అయిన బంగారు వస్తువులపైన, రాబడిని సంపాదించడానికి ఈ సువర్ణావకాశాన్ని వినియోగించండి.

నగలకూలికి పరిహారం

మీరు బంగారు బాండ్లకొరకు ఆభరణములను యిచ్చి ఉంటే, మీరు నగలను చేయించుకొందుకు అయిన కూలికి పరిహారంగా, 10 గ్రాముల మేలిమి బంగారానికి 3 రూ. చొప్పున ఇవ్వబడుతుంది. మీరు బంగారు బాండ్లను బంగారు ఆభరణములను యిచ్చిగాని, లేక ప్రకటించిన బంగారాన్ని యిచ్చికాని కొని ఉంటే, మీకు 15 సంవత్సరముల తరువాత యివ్వబడే బంగారాన్ని మీరు ఎన్ని కారట్ల మేలిమి రూపంలో కైనా మార్చుకొని నగలను చేయించుకొనవచ్చును.

సెక్యూరిటీగా బంగారు బాండ్లు

బంగారు బాండ్లను సెక్యూరిటీగా పెట్టి మీరు బ్యాంకులనుండి సొమ్ము తీసికొనవచ్చును.

పన్నులనుండి మినహాయింపు

బంగారు బాండ్లనుండి వచ్చిన ఆదాయంపై రాబడి పన్ను విధించబడదు. బంగారు బాండ్లకు సంపదపన్ను వర్తించదు. బంగారు బాండ్లను అమ్ముటవలన వచ్చే లాభాలు పన్నులనుండి మినహాయింపబడుతాయి.

మొట్టమొదట బంగారు బాండ్లు కొన్న వారికి ఒక సంవత్సరంలో 5000 గ్రాముల వరకు, ఇహమతి పన్ను విధించబడదు. (సుమారు 429 తులాలు) 50,000 గ్రాముల వరకు (సుమారు 4,288 తులాలు) బంగారం కలిగిన బాండును మొట్టమొదటిసారి వారసుడు పొందేటప్పుడు ఎస్టేటు సుంకము విధించబడదు.

బంగారు బాండ్లు ఎక్కడ దొరుకుతాయి?

బెంగుళూరు, బొంబాయి, కలకత్తా, మద్రాసు, నాగపూరు, మరియు న్యూ ఢిల్లీలో ఉన్న రిజర్వు బ్యాంకు ఆఫ్ ఇండియా కార్యాలయాలలోను, మరియు స్టేటు బ్యాంకుయొక్క బ్రాంచీలన్నింటిలోను, దాని అనుబంధ కార్యాలయాలలోను బంగారు బాండ్లు దొరకుతాయి.

దేశానికి సహాయంచేయండి

మీ దేశముయొక్కయు, మీకు ప్రియమైన వారి యొక్కయు భవిష్యత్తు, మీరు యివ్వడు బంగారు బాండ్లలోనికి మార్చుకొనే బంగారపు మొత్తము మీదే ఆధారపడి ఉంటుంది. దేశ సేవారంగంలో మీ చేయడానికి మీ బంగారాన్ని వినియోగపరచండి.

ఆర్థిక మంత్రిత్వ శాఖ, భారత ప్రభుత్వంచే ప్రకటింపబడినది

మీకు ప్రియమైన వారి కొరకు మీ బంగారాన్ని దాచండి

నిండుమనసుతో సంతోషించగలిగేరోజు ..
మంచి ఆరోగ్యంలో పున్నవారు ప్రయాణంలో
నిండు మనసుతో ప్రకృతి అందాన్ని చూచి
సంతోషించ గలుగుతారు
మీరుకూడ సాధనా వారి గొప్ప ఔషధాలు
'మృతసంజీవి' రెండుచెంచాలు, నాలుగుచెంచాల
'మహాద్రాక్షారిష్ట' (8 సంవత్సరముల నాటివి) తో
కలిపి భోజనము పిమ్మట రెండు సారు సేవించిన
మీరు ఆరోగ్యవంతులుగా పుండగల్గుతారు
అది మీ ఆలసటను పోగొట్టి ఆకలి పుట్టించి
జీర్ణశక్తిని వృద్ధిచేస్తుంది.
దగ్గు, రొంపలనుండి మిమ్మల్ని కాపాడుతుంది.
సాధనా ఔషధాలయం, ఢక్కా.

అధ్యక్షులు
డాక్టర్ గోపీచంద్ర ఘోష్, ఎం. ఎ. ఆయుర్వేదశాస్త్ర FCS(లండన్) MCS (అమెరికా) బిగర్‌పూర్ కాలేజీలో పూర్వపు కెమిస్ట్రీ ఆచార్యులు.
కలకత్తా పెంటరు: డా. నరేంద్ర చంద్ర ఘోష్ M.B.B.S. (Cal) ఆయుర్వేదాచార్య
38, సాధనా ఔషధాలయ రోడ్
సాధనా నగర్, కలకత్తా 48

A JOURNEY THROUGH Soviet Union
SUBSCRIPTION CAMPAIGN FOR 1966

Political weekly
Subscription
1 year Rs. 6 00
2 year Rs. 9 00
3 year Rs. 12 00
Single copy Rs 0 20
Neee TIMES

Cultural monthly
Subscription
1 year Rs. 6 00
2 year Rs. 9.00
3 year Rs. 12 00
Single copy Rs. 0 60
Culture and LIFE

Foreign affairs monthly
Subscription 2 year Rs 10 00
1 year Rs 6.75 3 year Rs. 13 50 Single copy Rs 0 75
INTERNATIONAL AFFAIRS

WIN A FREE TRIP TO THE SOVIET UNION
Anyone enrolling ten or more subscribers to Soviet periodicals listed here will receive one numbered certificate for every ten subscription. The subscription orders along with remittance in full should be sent to any of the authorised agents mentioned here and the agent concerned will send the certificates. The numbers will be drawn at the end of the campaign and the holder of the lucky number will win a free trip to the Soviet Union. All other certificate holders will receive prizes for every certificate
The prizes are cameras, wrist watches, clocks, mechanical & electrical shaving sets, books, postage stamps etc.,
For further details contact any of the authorised agents.
NO CERTIFICATE WITHOUT PRIZE

Weekly newsmagazine
Subscription
1 year Rs. 5 00 2 year Rs 7 50
3 year Rs. 10 00 Single copy Rs. 0 10
MOSCOW NEWS

Soviet Film
Screen monthly 2 year Rs. 10 00
Subscription 3 year Rs. 13.50
1 year Rs. 6.75 Single copy Rs 0 75

SOVIET LITERATURE
Literary monthly
Subscription
1 year Rs 6 00
2 year R. 9 00
3 year Rs 12 00
Single copy Rs. 0 60

SOVIET UNION
Illustrated monthly
Subscription 1 year Rs. 6.75 2 year Rs 10 00 3 year Rs 13 50
Single copy Rs 0 75

SOVIET WOMAN
Monthly magazine
Subscription 1 year Rs 4 25
2 year Rs. 6.00 3 year Rs. 8.50
Single copy Rs 0 50

Sports IN THE USSR
Sports monthly
Subscription
1 year Rs 3 00
2 year Rs 4 50
3 year Rs 6 00
Single copy Rs 0 25

GIFT
12-sheet multi-coloured Calendar 1966. 2 year and 3 year subscribers will receive in addition calendar for 1967 and 1967, 1968 respectively. Calendars limited, subscribe early to avoid disappointment.

SUBSCRIBE NOW

VISALAANDHRA PUBLISHING HOUSE, Eluru Road Center, Vijayawada.
VISALAANDHRA BOOK HOUSE, Sultan Bazar, Hyderabad.